

ПАСПОРТ  
ДОСТУПНОСТИ ОБЪЕКТА  
СОЦИАЛЬНОЙ ИНФРАСТРУКТУРЫ  
(ОСИ)

муниципального бюджетного  
общеобразовательного учреждения  
«Средняя общеобразовательная школа № 91»



УТВЕРЖДАЮ  
Директор МБОУ «СОШ № 91»  
*Н. Ф. Давыдова*  
«26» сентября 2019 г.

**ПАСПОРТ ДОСТУПНОСТИ**  
**объекта социальной инфраструктуры (ОСИ)**  
**№ 435**

**1. Общие сведения об объекте**

- 1.1. Наименование (вид) объекта: МБОУ «Средняя общеобразовательная школа № 91», здание.
- 1.2. Адрес объекта 650003г. Кемерово, Бульвар Строителей 50 «А», тел/факс 8(3842)731768
- 1.3. Сведения о размещении объекта:  
- отдельно стоящее здание 3 этажа, 5634,3 кв.м  
наличие прилегающего земельного участка (да, нет); да, 29734 кв.м
- 1.4. Год постройки здания 1986, капитального ремонта не было
- 1.5. Дата предстоящих плановых ремонтных работ: текущий с 25.06.2018, капитальный ремонт пока не предполагается

**сведения об организации, расположенной на объекте**

- 1.6. Название организации (учреждения). (полное юридическое наименование – согласно Уставу, краткое наименование)  
Муниципальное бюджетное общеобразовательное учреждение «Средняя общеобразовательная школа № 91», МБОУ «СОШ № 91»
- 1.7. Юридический адрес организации (учреждения) г. Кемерово Бульвар Строителей 50 «А»
- 1.8. Основание для пользования объектом. Свидетельство о государственной регистрации права оперативного управления № 42-АГ 975136 от 25.04.2012 г
- 1.9. Форма собственности государственная
- 1.10. Территориальная принадлежность муниципальная
- 1.11. Вышестоящая организация Управление образования Администрации г. Кемерово.
- 1.12. Адрес вышестоящей организации, другие координаты 650000, Кемеровская область г. Кемерово пр. Советский 54, тел. 8(3842)364619, факс 58-51-95

**2. Характеристика деятельности организации на объекте**

- 2.1. Сфера деятельности образование
- 2.2. Виды оказываемых услуг образовательные услуги
- 2.3. Форма оказания услуг: на объекте.
- 2.4. Категории обслуживаемого населения по возрасту: дети в возрасте от 7 до 18 лет
- 2.5. Категории обслуживаемых инвалидов: инвалиды, передвигающиеся на коляске, инвалиды с нарушениями опорно-двигательного аппарата; инвалиды с нарушениями зрения, инвалиды с нарушениями слуха, инвалиды с нарушениями умственного развития
- 2.6. Плановая мощность: посещаемость (количество обслуживаемых в день), вместимость, пропускная способность 750 человек
- 2.7. Участие в исполнении ИПР инвалида, ребенка-инвалида да

**3. Состояние доступности объекта**

- 3.1. Путь следования к объекту пассажирским транспортом  
(описать маршрут движения с использованием пассажирского транспорта)

Автобусы № 1,3,18,23,26,75,81,82, 144,279э, маршрутные такси № 5Т,18Т,28Т, 31Т, 36Т, 40Т, 81Т, 82Т, 83Т(по будням), 87Т, троллейбус № 3 до остановки «КемТИПП», Бульвар Строителей, до остановки «Губернский центр спорта «Кузбасс» ул.Марковцева, остановка «12 поликлиника» пр.Ленинградский

наличие адаптированного пассажирского транспорта к объекту нет

3.2 Путь к объекту от ближайшей остановки пассажирского транспорта:

3.2.1. расстояние до объекта от ближайшей остановки транспорта 250 м

3.2.2. время движения (пешком) 5 мин

3.2.3. наличие выделенного от проезжей части пешеходного пути есть

3.2.4. Перекрестки: да

3.2.5. Информация на пути следования к объекту: нет

3.2.6. Перепады высоты на пути: есть (бордюрный камень)

Их обустройство для инвалидов на коляске: нет

### 3.3 Организация доступности объекта для инвалидов – форма обслуживания\*

№ п/п	Категория инвалидов (вид нарушения)	Вариант организации доступности объекта (формы обслуживания)*
1.	Все категории инвалидов и МГН	
	<i>в том числе инвалиды:</i>	
2	передвигающиеся на креслах-колясках	ВНД
3	с нарушениями опорно-двигательного аппарата	ДУ
4	с нарушениями зрения	ДУ
5	с нарушениями слуха	А
6	с нарушениями умственного развития	А

\* - указывается один из вариантов: «А», «Б», «ДУ», «ВНД»

### 3.4 Состояние доступности основных структурно-функциональных зон

№ п/п	Основные структурно-функциональные зоны	Состояние доступности, в том числе для основных категорий инвалидов**
1	Территория, прилегающая к зданию (участок)	ДЧ-И (Г, У)
2	Вход (входы) в здание	ДЧ-И (Г, У)
3	Путь (пути) движения внутри здания (в т.ч. пути эвакуации)	ДЧ-И (Г, У)
4	Зона целевого назначения здания (целевого посещения объекта)	ДЧ-И (Г, У)
5	Санитарно-гигиенические помещения	ДЧ-И (Г, У)
6	Система информации и связи (на всех зонах)	ДЧ-И (К, О, Г, У)
7	Пути движения к объекту (от остановки транспорта)	ДЧ-И (Г, У)

\*\* Указывается: ДП-В - доступно полностью всем; ДП-И (К, О, С, Г, У) – доступно полностью избирательно (указать категории инвалидов); ДЧ-В - доступно частично всем; ДЧ-И (К, О, С, Г, У) – доступно частично избирательно (указать категории инвалидов); ДУ - доступно условно, ВНД – временно недоступно

3.5. ИТОГОВОЕ ЗАКЛЮЧЕНИЕ о состоянии доступности ОСИ: ОСИ доступно частично избирательно для категории инвалидов с нарушениями слуха и умственного развития.

## 4. Управленческое решение

#### 4.1. Рекомендации по адаптации основных структурных элементов объекта

№ п/п	Основные структурно-функциональные зоны объекта	Рекомендации по адаптации объекта (вид работы)*
1	Территория, прилегающая к зданию (участок)	индивидуальное решение с ТСП
2	Вход (входы) в здание	индивидуальное решение с ТСП
3	Путь (пути) движения внутри здания (в т.ч. пути эвакуации)	индивидуальное решение с ТСП
4	Зона целевого назначения здания (целевого посещения объекта)	индивидуальное решение с ТСП
5	Санитарно-гигиенические помещения	индивидуальное решение с ТСП
6	Система информации на объекте (на всех зонах)	индивидуальное решение с ТСП
7	Пути движения к объекту (от остановки транспорта)	индивидуальное решение с ТСП
8	Все зоны и участки	индивидуальное решение с ТСП

\* - указывается один из вариантов (видов работ): не нуждается; ремонт (текущий, капитальный); индивидуальное решение с ТСП; технические решения невозможны – организация альтернативной формы обслуживания

4.2. Период проведения работ \_\_\_\_\_  
в рамках исполнения \_\_\_\_\_

(указывается наименование документа: программы, плана)

4.3 Ожидаемый результат (по состоянию доступности) после выполнения работ по адаптации ДП - В \_\_\_\_\_;

Оценка результата исполнения программы, плана (по состоянию доступности) \_\_\_\_\_

4.4. Для принятия решения требуется, не требуется (нужное подчеркнуть):  
согласование \_\_\_\_\_

Имеется заключение уполномоченной организации о состоянии доступности объекта (наименование документа и выдавшей его организации, дата), прилагается \_\_\_\_\_

4.5. Информация размещена (обновлена) на Карте доступности субъекта РФ дата \_\_\_\_\_

(наименование сайта, портала)

#### 5. Особые отметки

Паспорт сформирован на основании:

1. Анкеты (информации об объекте) от «26» сентября 2019 г.,

2. Акт обследования объекта: № 435 от «26» сентября 2019 г

3. Решения Комиссии о создании паспорта доступности ОСИ приказ № 74 от «03» мая 2018 г.

УТВЕРЖДАЮ  
Директор МБОУ «СОШ № 91»  
Н.Ф. Давыдова  
«26» сентября 2019 г.

**АНКЕТА**  
**(информация об объекте социальной инфраструктуры)**  
**К ПАСПОРТУ ДОСТУПНОСТИ ОСИ**  
**№ 435**

**1. Общие сведения об объекте**

- 1.1. Наименование (вид) объекта МБОУ «Средняя общеобразовательная школа № 91», здание.  
1.2. Адрес объекта г. Кемерово, Бульвар Строителей 50 «А», тел./факс 8(3842)731768  
1.3. Сведения о размещении объекта:  
отдельно стоящее здание 3 этажей, 5634,3 кв.м.  
1.4. Год постройки здания 1986, капитального ремонта не было  
1.5. Дата предстоящих плановых ремонтных работ: текущий с 25.06.2018, капитальный ремонт пока не предполагается

**сведения об организации, расположенной на объекте**

- 1.6. Название организации (учреждения), (полное юридическое наименование – согласно Уставу, краткое наименование)  
Муниципальное бюджетное общеобразовательное учреждение «Средняя общеобразовательная школа № 91», МБОУ «СОШ № 91»  
1.7. Юридический адрес организации (учреждения) г. Кемерово Бульвар Строителей 50 «А»  
1.8. Основание для пользования объектом Свидетельство о государственной регистрации права оперативного управления № 42-АГ 975136 от 25.04.2012 г  
1.9. Форма собственности государственная  
1.10. Территориальная принадлежность муниципальная  
1.11. Вышестоящая организация Управление образования Администрации г. Кемерово  
1.12. Адрес вышестоящей организации, другие координаты 650000, Кемеровская область г. Кемерово пр. Советский 54, тел.8(3842)364619, факс 58-51-95

**2. Характеристика деятельности организации на объекте**

- 2.1 Сфера деятельности образование  
2.2 Виды оказываемых услуг образовательные услуги  
2.3 Форма оказания услуг: на объекте  
2.4 Категории обслуживаемого населения по возрасту: дети в возрасте от 7 до 18 лет  
2.5 Категории обслуживаемых инвалидов: инвалиды, передвигающиеся на коляске, инвалиды с нарушениями опорно-двигательного аппарата; инвалиды с нарушениями зрения, инвалиды с нарушениями слуха, инвалиды с нарушениями умственного развития  
2.6 Плановая мощность: посещаемость (количество обслуживаемых в день), вместимость, пропускная способность 750  
2.7 Участие в исполнении ИПР инвалида, ребенка-инвалида да

**3. Состояние доступности объекта для инвалидов и других маломобильных групп населения (МГН)**

- 3.1 Путь следования к объекту пассажирским транспортом  
(описать маршрут движения с использованием пассажирского транспорта)  
Автобусы № 1,3,18,23,26,75,81,82,144,279, маршрутные такси № 5Т,18Т,28Т,31Т,36Т,40Т,81Т,82Т,83Т(по будням),87Т, троллейбус № 3 до остановки «КемТИПП» Бульвар Строителей, до

остановки «Губернский центр спорта «Кузбасс» ул. Марковцева, до остановки «12 поликлиника» пр. Ленинградский

наличие адаптированного пассажирского транспорта к объекту нет

**3.2 Путь к объекту от ближайшей остановки пассажирского транспорта:**

3.2.1 расстояние до объекта от ближайшей остановки транспорта 250 м

3.2.2 время движения (пешком) 5 мин

3.2.3 наличие выделенного от проезжей части пешеходного пути нет

3.2.4 Перекрестки: да

3.2.5 Информация на пути следования к объекту: нет

3.2.6 Перепады высоты на пути: есть (бордюрный камень)

Их обустройство для инвалидов на коляске: нет

**3.3 Вариант организации доступности ОСИ (формы обслуживания)\* с учетом СП 35-101-2001**

№ п/п	Категория инвалидов (вид нарушения)	Вариант организации доступности объекта
1.	Все категории инвалидов и МГН	
	<i>в том числе инвалиды:</i>	
2	передвигающиеся на креслах-колясках	ВНД
3	с нарушениями опорно-двигательного аппарата	ДУ
4	с нарушениями зрения	ДУ
5	с нарушениями слуха	А
6	с нарушениями умственного развития	А

\* - указывается один из вариантов: «А», «Б», «ДУ», «ВНД»

**4. Управленческое решение (предложения по адаптации основных структурных элементов объекта)**

№ п/п	Основные структурно-функциональные зоны объекта	Рекомендации по адаптации объекта (вид работы)*
1	Территория, прилегающая к зданию (участок)	индивидуальное решение с ТСП
2	Вход (входы) в здание	индивидуальное решение с ТСП
3	Путь (пути) движения внутри здания (в т.ч. пути эвакуации)	индивидуальное решение с ТСП
4	Зона целевого назначения (целевого посещения объекта)	индивидуальное решение с ТСП
5	Санитарно-гигиенические помещения	индивидуальное решение с ТСП
6	Система информации на объекте (на всех зонах)	индивидуальное решение с ТСП
7	Пути движения к объекту (от остановки транспорта)	индивидуальное решение с ТСП
8	Все зоны и участки	индивидуальное решение с ТСП

\* - указывается один из вариантов (видов работ): не нуждается; ремонт (текущий, капитальный); индивидуальное решение с ТСП; технические решения невозможны – организация альтернативной формы обслуживания

Размещение информации на Карте доступности субъекта РФ согласовано

 Н.Ф. Давыдова, директор МБОУ «СОШ № 91» р.т.8(3842)731768

*(подпись, Ф.И.О., должность; координаты для связи уполномоченного представителя объекта)*

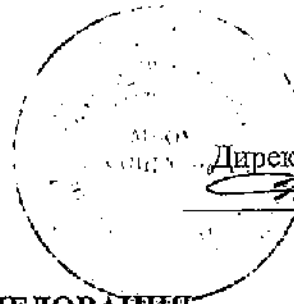

УТВЕРЖДАЮ  
Директор МБОУ «СОШ № 91»  
Н.Ф. Давыдова  
«26» сентября 2019 г.

**АКТ ОБСЛЕДОВАНИЯ**  
**объекта социальной инфраструктуры**  
**К ПАСПОРТУ ДОСТУПНОСТИ ОСИ**  
**№ 435**

Кемеровская область, г. Кемерово

Наименование территориального  
образования субъекта РФ

«26» сентября 2019 г.

**1. Общие сведения об объекте**

- 1.1. Наименование (вид) объекта МБОУ «Средняя общеобразовательная школа № 91» здание.  
1.2. Адрес объекта г. Кемерово, Бульвар Строителей 50 «А»  
1.3. Сведения о размещении объекта:  
- отдельно стоящее здание 3 этажа, 5634,3 кв.м.  
1.4. Год постройки здания 1986  
1.5. Дата предстоящих плановых ремонтных работ: текущий с 25.06.2018 г., капитальный ремонт пока не предполагается

**Сведения об организации, расположенной на объекте**

- 1.6. Название организации (учреждения), (полное юридическое наименование – согласно Уставу, краткое наименование)  
Муниципальное бюджетное общеобразовательное учреждение «Средняя общеобразовательная школа № 91», МБОУ «СОШ № 91»  
1.7. Юридический адрес организации (учреждения) 650003 г. Кемерово, Бульвар Строителей 50 «А»  
1.8. Основание для пользования объектом Свидетельство о государственной регистрации права оперативного управления № 42-АГ 975136 от 25.04.2012 г  
1.9. Форма собственности государственная  
1.10. Территориальная принадлежность муниципальная  
1.11. Вышестоящая организация Управление образования Администрации г. Кемерово  
1.12. Адрес вышестоящей организации, другие координаты 650000, Кемеровская область, г. Кемерово пр. Советский 54, тел.8(3842)364619, факс 58-51-95

**2. Характеристика деятельности организации на объекте**

- 2.1 Сфера деятельности образование  
2.2 Виды оказываемых услуг образовательные услуги  
2.3 Форма оказания услуг: на объекте  
2.4 Категории обслуживаемого населения по возрасту: дети в возрасте от 7 до 18 лет  
2.5 Категории обслуживаемых инвалидов: инвалиды, передвигающиеся на коляске, инвалиды с нарушениями опорно-двигательного аппарата; инвалиды с нарушениями зрения, инвалиды с нарушениями слуха, инвалиды с нарушениями умственного развития  
2.6 Плановая мощность: посещаемость (количество обслуживаемых в день), вместимость, пропускная способность 750  
2.7 Участие в исполнении ИПР инвалида, ребенка-инвалида да

**3. Состояние доступности объекта**

- 3.1 Путь следования к объекту пассажирским транспортом  
(описать маршрут движения с использованием пассажирского транспорта)

Автобусы № 1,3,18,23,26,75,81,82, 144,279э, маршрутные такси № 5Т,18Т,28Т, 31Т, 36Т, 40Т, 81Т, 82Т, 83Т(по будням), 87Т, троллейбус № 3 до остановки «КемТИПП» Бульвар Строителей, до остановки «Губернский центр спорта «Кузбасс» ул.Марковцева, до остановки «12 поликлиника» пр.Ленинградский

наличие адаптированного пассажирского транспорта к объекту нет

**3.2 Путь к объекту от ближайшей остановки пассажирского транспорта:**

3.2.1 расстояние до объекта от ближайшей остановки транспорта 250 м

3.2.2 время движения (пешком) 5 мин

3.2.3 наличие выделенного от проезжей части пешеходного пути нет

3.2.4 Перекрестки: нерегулируемые

3.2.5 Информация на пути следования к объекту: нет

3.2.6 Перепады высоты на пути: есть (бордюрный камень)

Их обустройство для инвалидов на коляске: нет

### 3.3 Организация доступности объекта для инвалидов – форма обслуживания

№ п/п	Категория инвалидов (вид нарушения)	Вариант организации доступности объекта (формы обслуживания)*
1.	Все категории инвалидов и МГН	
	<i>в том числе инвалиды:</i>	
2	передвигающиеся на креслах-колясках	ВНД
3	с нарушениями опорно-двигательного аппарата	ДУ
4	с нарушениями зрения	ДУ
5	с нарушениями слуха	А
6	с нарушениями умственного развития	А

\* - указывается один из вариантов: «А», «Б», «ДУ», «ВНД»

### 3.4 Состояние доступности основных структурно-функциональных зон

№ п/п	Основные структурно-функциональные зоны	Состояние доступности, в том числе для основных категорий инвалидов**	Приложение	
			№ на плане	№ фото
1	Территория, прилегающая к зданию (участок)	ДЧ-И (Г,У)	1,2,3,4	1,2,3,4,5,6,7,8,9,10
2	Вход (входы) в здание	ДЧ-И (Г,У)	4,5	12,13,14,15,16
3	Путь (пути) движения внутри здания (в т.ч. пути эвакуации)	ДЧ-И (Г,У)	7,8,9,10	23-32
4	Зона целевого назначения здания (целевого посещения объекта)	ДЧ-И (Г,У)	7	21,22
5	Санитарно-гигиенические помещения	ДЧ-И (Г,У)	13	43,44,45,46,47



6	Система информации и связи (на всех зонах)	ДЧ-И (Г,У)	12,16	39,40,41,42
7	Пути движения к объекту (от остановки транспорта)	ДЧ-И (Г,У)	17	

\*\* Указывается: ДП-В - доступно полностью всем; ДП-И (К, О, С, Г, У) – доступно полностью избирательно (указать категории инвалидов); ДЧ-В - доступно частично всем; ДЧ-И (К, О, С, Г, У) – доступно частично избирательно (указать категории инвалидов); ДУ - доступно условно, ВИД - недоступно

**3.5. ИТОГОВОЕ ЗАКЛЮЧЕНИЕ** о состоянии доступности ОСИ: ОСИ доступно частично избирательно для категории инвалидов с нарушениями слуха и умственного развития ДЧ-И (Г,У)

#### 4. Управленческое решение (проект)

4.1. Рекомендации по адаптации основных структурных элементов объекта:

№ п/п	Основные структурно-функциональные зоны объекта	Рекомендации по адаптации объекта (вид работы)*
1	Территория, прилегающая к зданию (участок)	индивидуальное решение с ТСП
2	Вход (входы) в здание	индивидуальное решение с ТСП
3	Путь (пути) движения внутри здания (в т.ч. пути эвакуации)	индивидуальное решение с ТСП
4	Зона целевого назначения здания (целевого посещения объекта)	индивидуальное решение с ТСП
5	Санитарно-гигиенические помещения	индивидуальное решение с ТСП
6	Система информации на объекте (на всех зонах)	индивидуальное решение с ТСП
7	Пути движения к объекту (от остановки транспорта)	индивидуальное решение с ТСП
8.	Все зоны и участки	индивидуальное решение с ТСП

\*- указывается один из вариантов (видов работ): не нуждается; ремонт (текущий, капитальный); индивидуальное решение с ТСП; технические решения невозможны – организация альтернативной формы обслуживания

4.2. Период проведения работ \_\_\_\_\_  
в рамках исполнения \_\_\_\_\_  
(указывается наименование документа: программы, плана)

4.3 Ожидаемый результат (по состоянию доступности) после выполнения работ по адаптации ДП - В \_\_\_\_\_;  
Оценка результата исполнения программы, плана (по состоянию доступности) \_\_\_\_\_

4.4. Для принятия решения требуется, не требуется (нужное подчеркнуть):

4.4.1. согласование на Комиссии \_\_\_\_\_  
(наименование Комиссии по координации деятельности в сфере обеспечения доступной среды жизнедеятельности для инвалидов и других МГН)

4.4.2. согласование работ с надзорными органами (в сфере проектирования и строительства, архитектуры, охраны памятников, другое - указать) \_\_\_\_\_

4.4.3. техническая экспертиза; разработка проектно-сметной документации;

4.4.4. согласование с вышестоящей организацией (собственником объекта);

4.4.5. согласование с общественными организациями инвалидов \_\_\_\_\_;

4.4.6. другое \_\_\_\_\_

Имеется заключение уполномоченной организации о состоянии доступности объекта (наименование документа и выдавшей его организации, дата), прилагается

4.7. Информация может быть размещена (обновлена) на Карте доступности субъекта РФ

(наименование сайта, портала)

### 5. Особые отметки

#### ПРИЛОЖЕНИЯ:

Результаты обследования:

- |  |         |
|--|---------|
| 1. Территории, прилегающей к объекту       | на 3 л. |
| 2. Входа (входов) в здание                 | на 5 л. |
| 3. Путей движения в здании                 | на 2 л. |
| 4. Зоны целевого назначения объекта        | на 4 л. |
| 5. Санитарно-гигиенических помещений       | на 1 л. |
| 6. Системы информации (и связи) на объекте | на 1 л. |

Результаты фотофиксации на объекте на 27 л.

Другое (в том числе дополнительная информация о путях движения к объекту)

1. План-схема организации дорожного движения в непосредственной близости ОУ
2. План-схема пути движения по территории объекта
3. План-схема путь движения от остановки
4. План-схема расположение функционально-планировочных элементов
5. План-схема расположения путей эвакуации

Руководитель рабочей группы

Директор МБОУ «СОШ № 91» Давыдова Н.Ф.  
(должность, Ф.И.О.)

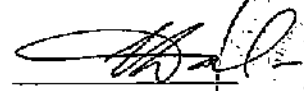
  
(подпись)

Члены рабочей группы:

Заместитель директора по БЖ Гончаров А.М.  
(должность, Ф.И.О.)

  
(подпись)

Заместитель директора по АХР Попов Е.А.  
(должность, Ф.И.О.)

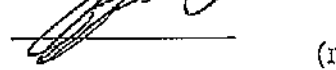
  
(подпись)

В том числе:

представители общественных организаций инвалидов

Председатель областной организации инвалидов Шмакова В.И.  
(должность, Ф.И.О.) (подпись)

\_\_\_\_\_  
(должность, Ф.И.О.) (подпись)

представители организации, расположенной на объекте

\_\_\_\_\_  
(должность, Ф.И.О.) (подпись)

\_\_\_\_\_  
(должность, Ф.И.О.) (подпись)

Управленческое решение согласовано « \_\_\_\_ » \_\_\_\_\_ 20\_\_ г. (протокол № \_\_\_\_)  
Комиссией (название). \_\_\_\_\_

к Акту обследования ОСИ к паспорту доступности ОСИ № 435 от « 26 » сентября 2019 г.

## I Результаты обследования:

1. Территории, прилегающей к зданию (участка)  
 МБОУ «СОШ № 91» г. Кемерово, Бульвар Строителей 50 А  
 (наименование объекта, адрес)

№ п/п	Наименование функционально-планировочного элемента	Наличие элемента			Выявленные нарушения и замечания		Работы по адаптации объектов	
		есть/нет	№ на плане	№ фото	Содержание	Значимо для инвалида (категория)	Содержание	Виды работ
1.1	Вход (входы) на территорию	есть	1, 4	1,2,7, 8,9, 10	Отсутствие доступной информации об объекте	все	Оборудование информационными элементами при входе	Индивидуальное решение с ТСР
1.2	Путь (пути) движения на территории	есть	2	3, 4, 5, 6	Специальные требования отсутствуют: тактильные средства на покрытии пешеходных путей, поручни	все	Изготовление тактильных средств на покрытии пешеходных путей, поручней вдоль стен	Индивидуальное решение с ТСР
1.3	Лестница (наружная)	есть	5	12,13 14	Не дублируется пандусами или другими средствами подъема.	все		Индивидуальное решение с ТСР
1.4	Пандус (наружный)	нет	-	-	Необходимо оборудовать территорию пандусами	все	Установка пандусов на перепадах высот	Индивидуальное решение с ТСР
1.5	Автостоянка и парковка	есть	3	11	Площадки для остановки специализированных средств общественного транспорта для инвалидов размещаются далее 100 м от входа в здание МГН. Отсутствует выделенная зона для парковки инвалидов	все	Оборудование выделенной зоны для парковки инвалидов (стоянки)	Индивидуальное решение с ТСР
	ОБЩИЕ требования к зоне	есть	2	3, 4, 5, 6	Отсутствует информационная поддержка на всех путях движения МГН. Отсутствуют места отдыха	все	Изготовление информационных плакатов на всех путях движения МГН. Обустройство места отдыха	Индивидуальное решение с ТСР

## II. Заключение по зоне:

Наименование	Состояние доступности*	Приложение	Рекомендации по адаптации
--------------	------------------------	------------	---------------------------

структурно-функциональной зоны	(к пункту 3.4 Акта обследования ОСИ)	№ на плане	№ фото	(вид работы)** к пункту 4.1 Акта обследования ОСИ
Территория прилегающая к зданию	ДЧ-И (Г,У)	1, 2, 3, 4	1, 2, 3, 4, 5, 6, 7, 8, 9, 10,11	Индивидуальное решение с ТСР

\* указывается: ДП-В - доступно полностью всем; ДП-И (К, О, С, Г, У) – доступно полностью избирательно (указать категории инвалидов); ДЧ-В - доступно частично всем; ДЧ-И (К, О, С, Г, У) – доступно частично избирательно (указать категории инвалидов); ДУ - доступно условно, ВНД - недоступно

\*\*указывается один из вариантов: не нуждается; ремонт (текущий, капитальный); индивидуальное решение с ТСР; технические решения невозможны – организация альтернативной формы обслуживания

Комментарий к заключению: Организовать дополнительные места отдыха и благоустройство территории

к Акту обследования ОСИ к паспорту доступности ОСИ № 435 от «26» сентября 2019 г.

## I Результаты обследования:

## 2. Входа (входов) в здание

МБОУ «СОШ № 91». Бульвар Строителей 50 «А»  
(наименование объекта, адрес)

№ п/п	Наименование функционально-планировочного элемента	Наличие элемента			Выявленные нарушения и замечания		Работы по адаптации объектов	
		есть/нет	№ на плане	№ фото	Содержание	Значимо для инвалида (категория)	Содержание	Виды работ
2.1	Лестница (наружная)	есть	5	12,13,14	Отсутствуют поручни дополнительные разделительные (при ширине марша 2,5 м и более). Специальные требования: Ступени не соответствуют -высота подъема ступени более 0,15 м; -ребро с закругленным радиусом отсутствует; -боковые края (не примыкающие к стене) не имеют бортика	Все  О, С	Реконструкция наружной лестницы	Индивидуальное решение с ТСП
2.2	Пандус (наружный)	нет	-	-	Отсутствует пандус	К	Изготовление наружного пандуса	Индивидуальное решение с ТСП
2.3	Входная площадка (перед дверью)	есть	6	15	Отсутствуют дополнительные элементы: -водоотвод; -дренажные и водосборные решетки	все	Строительство дополнительных элементов на входной площадке перед дверью	Индивидуальное решение с ТСП
2.4	Дверь (входная)	есть	6	16	Крепление двери: -на петлях одностороннего действия без фиксаторов; Полотно двери: -отсутствует противоударная полоса; Отсутствует яркая контрастная маркировка на уровне от 1,2 м до 1,5 м от поверхности пешеходного пути	все	Установление креплений дверей, противоударных полос	Индивидуальное решение с ТСП

2.5	Тамбур	есть	6	17,18, 19	Размеры тамбуров: -глубина- менее 1,8 м	все	Организация уклона не более 2%	Индивидуальное решение с ТСП
	ОБЩИЕ требования к зоне	есть	6	17,18, 19	Отсутствие дренажных решеток, несоответствие размеров тамбура общим требованиям	все	Организация дренажных решеток, увеличение размеров тамбура	Индивидуальное решение с ТСП

### II Заключение по зоне:

Наименование структурно-функциональной зоны	Состояние доступности* (к пункту 3.4 Акта обследования ОСИ)	Приложение		Рекомендации по адаптации (вид работы)** к пункту 4.1 Акта обследования ОСИ
		№ на плане	№ фото	
Вход в здание	ДЧ-И (У)	5, 6	12,13,14,15,16,17	Индивидуальное решение с ТСП

\* указывается: ДП-В - доступно полностью всем; ДП-И (К, О, С, Г, У) – доступно полностью избирательно (указать категории инвалидов); ДЧ-В - доступно частично всем; ДЧ-И (К, О, С, Г, У) – доступно частично избирательно (указать категории инвалидов); ДУ - доступно условно, ВНД - недоступно  
 \*\*указывается один из вариантов: не пуждается; ремонт (текущий, капитальный); индивидуальное решение с ТСП; технические решения невозможны – организация альтернативной формы обслуживания

Комментарий к заключению:

к Акту обследования ОСИ к паспорту доступности ОСИ № 435 от «26» сентября 2019 г.

## I Результаты обследования:

## 3. Пути (путей) движения внутри здания (в т.ч. путей эвакуации)

МБОУ «СОШ № 91», Бульвар Строителей 50 «А»  
(наименование объекта, адрес)

№ п/п	Наименование функционально-планировочного элемента	Наличие элемента			Выявленные нарушения и замечания		Работы по адаптации объектов	
		есть/нет	№ на плане	№ фото	Содержание	Значимо для инвалида (категория)	Содержание	Виды работ
3.1	Коридор (вестибюль, зона ожидания)	есть	7	21,22	Наличие опасных помещений (электрощитовая). Отсутствие дверных ручек без тактильного опознавательного элемента. Ширина пути движения в помещении с оборудованием и мебелью менее 1,2м. Не предусмотрен звуковой информатор по типу телефона-автомата, которыми могут пользоваться посетители с недостатками зрения и таксофонов для посетителей с дефектами слуха. Выключатели и розетки - на высоте более чем 0,8 м от уровня пола.	Все К С	Оборудование двери электрощитовой ручками с тактильными опознавательными элементами; установка звукового информатора по типу телефона-автомата для посетителей с дефектами слуха и недостатками зрения	Индивидуальное решение с ТСР
3.2	Лестница (внутри здания)	есть	8	33,34	Отсутствуют поручни (при перепаде высот более 0,45 м): - отсутствуют с двух сторон; - на высоте 0,7 и 0,9 м; - завершающие части длиннее на 0,3 м; - отсутствуют рельефные обозначения этажей. Ступени не соответствуют: - высота подъема ступени - не более 0,15 м;	Все  О,С	Установка: поручней, рельефных обозначений этажей. Реконструкция ступеней лестницы. Установка ограждения под маршем открытой лестницы и другими нависающими элементами	Индивидуальное решение с ТСР

					-ребро с закруглением радиусом не более 0,05 м; -боковые края (не примыкающие к стене) с бортиками высотой не менее 0,02 м. Ограждения отсутствуют: Под маршем открытой лестницы и другими нависающими элементами (с высотой менее 1,9м)	С		
3.3	Пандус (внутри здания)	нет	-	-	Отсутствует пандус	Все	Установка пандуса	Индивидуальное решение с ТСП
3.4	Лифт пассажирский (или подъемник)	нет	-	-	Отсутствует лифт	Все	Установка лифта	Индивидуальное решение с ТСП
3.5	Дверь	есть	9	16,35, 39	Информирующие обозначения помещений отсутствуют: - рядом с дверью, со стороны дверной ручки; - на высоте от 1,4 до 1,75 м; - дублирование рельефными знаками. Крепление двери: -на петлях одностороннего действия без фиксаторов в положениях «открыто» и «закрыто»; -не обеспечивается задержка автоматического закрывания продолжительностью не менее 5 сек. Полотно двери не соответствует: -нижняя часть до высоты 0,3 м от уровня пола не защищена противоударной полосой; -смотровые панели из прозрачного ударопрочного материала отсутствуют.	Все  К	Изготовление и установка информирующих обозначений помещений. Установка дверей с петлями одностороннего действия без фиксаторов в положениях «открыто» и «закрыто», обеспечивающих задержку автоматического закрывания продолжительностью не менее 5 сек; с полотном с противоударной полосой, смотровыми панелями из прозрачного ударопрочного материала	Индивидуальное решение с ТСП



3.6	Пути эвакуации (в т.ч. зоны безопасности)	есть	10	26,28,33,34	Ширина лестничных маршей на 1.2 м при требовании 1.35; глубина горизонтальных лестничных площадок по факту 1.2 м при требовании не менее 1.5 м, зоны безопасности не предусмотрены.	Все	Обустроить зоны безопасности на лестничных маршах; расширение и углубление лестничных маршей	Индивидуальное решение с ТСП
	ОБЩИЕ требования к зоне	есть			Выключатели и розетки- на высоте более 0,8 м от уровня пола. Отсутствуют зоны отдыха: -на каждом доступном МГН этаже (в том числе и для инвалидов на креслах-колясках) на 2-3 места. Отсутствует предупредительная информация о препятствии (перед дверными проемам и входами на лестницы, перед поворотами коммуникационных путей): -на расстоянии 0,6 м до объекта информации; - визуальная (в виде контрастно окрашенной поверхности либо световых маячков); -тактильная (рифленая поверхность)	Все  С	Установить выключатели и розетки на высоте не более 0,8 м от уровня пола. Обустройство зон отдыха на каждом доступном МГН этаже (в том числе и для инвалидов на креслах колясках) на 2-3 места. Разместить предупредительную информацию о препятствии (перед дверными проемами и входами на лестницы и пандусы, перед поворотом коммуникационных путей): -на расстоянии 0,6 м до объекта информации; -визуальная (в виде контрастно окрашенной поверхности либо световых маячков); -тактильная (рифленая поверхность)	Индивидуальное решение с ТСП

**II Заключение по зоне:**

Наименование структурно-функциональной зоны	Состояние доступности* (к пункту 3.4 Акта обследования ОСИ)	Приложение		Рекомендации по адаптации (вид работы)** к пункту 4.1 Акта обследования ОСИ
		№ на плане	№ фото	
Пути (путей) движения внутри здания (в т.ч. путей эвакуации)	ДЧ-И (Г,У)	7, 8, 9, 10	23,24,25,26,27,28	Индивидуальное решение с ТСП

\* указывается: ДП-В - доступно полностью всем; ДП-И (К, О, С, Г, У) – доступно полностью избирательно (указать категории инвалидов); ДЧ-В - доступно частично всем; ДЧ-И (К, О, С, Г, У) – доступно частично избирательно (указать категории инвалидов); ДУ - доступно условно, ВНД - недоступно

\*\*указывается один из вариантов: не нуждается; ремонт (текущий, капитальный); индивидуальное решение с ТСП; технические решения невозможны – организация альтернативной формы обслуживания

Комментарий к заключению: организовать более удобные места отдыха в вестибюле и коридорах объекта.

к Акту обследования ОСИ к паспорту доступности ОСИ № 435 от «26» сентября 2019 г.

## I Результаты обследования:

4. Зоны целевого назначения здания (целевого посещения объекта)  
Вариант I – зона обслуживания инвалидовМБОУ «СОШ № 91» Бульвар Строителей 50 А  
(Наименование объекта, адрес)

№ п/п	Наименование функционально-планировочного элемента	Наличие элемента			Выявленные нарушения и замечания		Работы по адаптации объектов	
		есть/нет	№ на плане	№ фото	Содержание	Значимо для инвалида (категория)	Содержание	Виды работ
1.1	Кабинетная форма обслуживания	есть	11	35,36, 37,38	-	-	-	-
1.2	Зальная форма обслуживания	нет	-	-	-	-	-	-
1.3	Прилавочная форма обслуживания	нет	-	-	-	-	-	-
1.4	Форма обслуживания с перемещением по маршруту	нет	-	-	-	-	-	-
1.5	Кабина индивидуального обслуживания	нет	-	-	-	-	-	-
	<b>ОБЩИЕ требования к зоне</b>	есть	11	35,36, 37,38	-	-	-	-

## II Заключение по зоне:

Наименование структурно-функциональной зоны	Состояние доступности* (к пункту 3.4 Акта обследования ОСИ)	Приложение		Рекомендации по адаптации (вид работы)** к пункту 4.1 Акта обследования ОСИ
		№ на плане	№ фото	
Кабинетная форма обслуживания	ДЧ-И (Г,У)	11	35,36,37,38	Индивидуальное решение с ТСР

\* указывается: ДП-В - доступно полностью всем; ДП-И (К, О, С, Г, У) – доступно полностью избирательно (указать категории инвалидов); ДЧ-В - доступно частично всем; ДЧ-И (К, О, С, Г, У) – доступно частично избирательно (указать категории инвалидов); ДУ - доступно условно, ВНД - недоступно

\*\*указывается один из вариантов: не нуждается; ремонт (текущий, капитальный); индивидуальное решение с ТСР: технические решения невозможны – организация альтернативной формы обслуживания

Комментарий к заключению: \_\_\_\_\_

к Акту обследования ОСИ к паспорту доступности ОСИ № 435 от «26» сентября 2019 г.

## I Результаты обследования:

## 4. Зоны целевого назначения зданий (целевого посещения объекта)

Вариант II – места приложения труда

МБОУ «СОШ № 91», Бульвар Строителей 50 А

Наименование функционально-планировочного элемента	Наличие элемента			Выявленные нарушения и замечания		Работы по адаптации объектов	
	есть/нет	№ на плане	№ фото	Содержание	Значим о для инвали да (категория)	Содержание	Виды работ
Место приложения труда	нет	-	-	-	-	-	-

## II Заключение по зоне:

Наименование структурно-функциональной зоны	Состояние доступности* (к пункту 3.4 Акта обследования ОСИ)	Приложение		Рекомендации по адаптации (вид работы)** к пункту 4.1 Акта обследования ОСИ
		№ на плане	№ фото	
Зоны целевого назначения здания (целевого посещения объекта) Вариант II – места приложения труда	-	-	-	-

\* указывается: ДП-В – доступно полностью всем; ДП-И (К, О, С, Г, У) – доступно полностью избирательно (указать категории инвалидов); ДЧ-В – доступно частично всем; ДЧ-И (К, О, С, Г, У) – доступно частично избирательно (указать категории инвалидов); ДУ – доступно условно, ВНД – недоступно

\*\* указывается один из вариантов: не нуждается; ремонт (текущий, капитальный); индивидуальное решение с ТСР; технические решения невозможны – организация альтернативной формы обслуживания

Комментарий к заключению: \_\_\_\_\_

к Акту обследования ОСИ к паспорту доступности ОСИ № 435 от «26» сентября 2019 г.

## I Результаты обследования:

## 4. Зоны целевого назначения здания (целевого посещения объекта)

## Вариант III – жилые помещения

## МБОУ «СОШ № 91», Бульвар Строителей 50 А

Наименование функционально-планировочного элемента	Наличие элемента			Выявленные нарушения и замечания		Работы по адаптации объектов	
	есть/нет	№ на плане	№ фото	Содержание	Значимо для инвалида (категория)	Содержание	Виды работ
Жилые помещения	-	-	-	-	-	-	-

## II Заключение по зоне:

Наименование структурно-функциональной зоны	Состояние доступности* (к пункту 3.4 Акта обследования ОСИ)	Приложение		Рекомендации по адаптации (вид работы)** к пункту 4.1 Акта обследования ОСИ
		№ на плане	№ фото	
-	-	-	-	-

\* указывается: ДП-В - доступно полностью всем; ДП-И (К, О, С, Г, У) – доступно полностью избирательно (указать категории инвалидов); ДЧ-В - доступно частично всем; ДЧ-И (К, О, С, Г, У) – доступно частично избирательно (указать категории инвалидов); ДУ - доступно условно, ВНД - недоступно

\*\*указывается один из вариантов: не нуждается; ремонт (текущий, капитальный); индивидуальное решение с ТСР; технические решения невозможны – организация альтернативной формы обслуживания

Комментарий к заключению: \_\_\_\_\_

к Акту обследования ОСИ к паспорту доступности ОСИ № 435 от «26» сентября 2019 г.

**1 Результаты обследования:**  
**5. Санитарно-гигиенических помещений**

**МБОУ «СОШ № 91». Бульвар Строителей 50 «А»**  
 (наименование объекта, адрес)

№ п/п	Наименование функционально-планировочного элемента	Наличие элемента		Выявленные нарушения и замечания		Работы по адаптации объектов		
		есть/нет	№ на плане	№ фото	Содержание	Значимо для инвалида (категория)	Содержание	Виды работ
5.1	Туалетная комната	есть	13	43,44, 45	Не оборудовано: - двусторонней связью с диспетчером или дежурным, - или кнопкой звонка (в дежурную комнату), - аварийное освещение -рядом с унитазом отсутствует пространство для размещения кресла-коляски	все	Установление - двусторонней связью с диспетчером или дежурным, - или кнопкой звонка (в дежурную комнату), - установка аварийного освещения	Индивидуальное решение с ТСР
5.2	Душевая комната	нет	-	-	-	-	-	-
5.3	Бытовая комната (гардеробная)	нет	-	-	-	-	-	Индивидуальное решение с ТСР
	ОБЩИЕ требования к зоне	есть	13	43,44, 45	Отсутствие универсальной кабины для всех категорий граждан. Информационные обозначения помещений отсутствуют: - рядом с дверью, со стороны дверной ручки; - на высоте от 1,4 до 1,75 м; - дублирование рельефными знаками. Рекомендовано использование: -управление спуском воды в унитазе на боковой стене кабины	все	Установка универсальной кабины, информирующих обозначений, дублированных рельефными знаками	Индивидуальное решение с ТСР

**II Заключение по зоне:**

Наименование структурно-функциональной зоны	Состояние доступности* (к пункту 3.4 Акта обследования ОСИ)	Приложение		Рекомендации по адаптации (вид работы)** к пункту 4.1 Акта обследования ОСИ
		№ на плане	№ фото	
Санитарно-гигиенические помещения	ДЧ-И (Г,У)	13	43,44,45	Индивидуальное решение с ТСР

\* указывается: ДП-В - доступно полностью всем; ДП-И (К, О, С, Г, У) – доступно полностью избирательно (указать категории инвалидов); ДЧ-В - доступно частично всем; ДЧ-И (К, О, С, Г, У) – доступно частично избирательно (указать категории инвалидов); ДУ - доступно условно, ВНД - недоступно

\*\*указывается один из вариантов: не нуждается; ремонт (текущий, капитальный); индивидуальное решение с ТСР; технические решения невозможны – организация альтернативной формы обслуживания

Комментарий к заключению: \_\_\_\_\_

к Акту обследования ОСИ к паспорту доступности ОСИ № 435 от «26» сентября 2019 г.

**I Результаты обследования:  
6. Системы информации на объекте**

**МБОУ «СОШ № 91», Бульвар Строителей 50 А  
(наименование объекта, адрес)**

№ п/п	Наименование функционально-планировочного элемента	Наличие элемента			Выявленные нарушения и замечания		Работы по адаптации объектов	
		есть/нет	№ на плане	№ фото	Содержание	Значимо для инвалида (категория)	Содержание	Виды работ
6.1	Визуальные средства	есть	12	39,40, 41	-	-	-	
6.2	Акустические средства	есть	16	42	-	-	-	
6.3	Тактильные средства	нет	-	-	Отсутствуют тактильные средства информации	С	Монтаж тактильных средств	Индивидуальное решение с ТСР
	ОБЩИЕ требования к зоне	есть	12	39, 40, 41, 42	Системы средств информации и сигнализации об опасности не комплексные для всех категорий инвалидов (визуальные, звуковые, тактильные) и не соответствуют ГОСТ. Знаки и символы не идентичны в пределах здания, комплекса сооружений, в одном районе, не соответствуют знакам в нормативных документах по стандартизации. Система средств информации зон и помещений не обеспечивает: -непрерывность информации, своевременное ориентирование и однозначное опознание объектов и мест посещения	все	Монтаж системы средств информации и сигнализации об опасности комплексные для всех категорий инвалидов (визуальные, звуковые, тактильные), соответствующих ГОСТ.	Индивидуальное решение с ТСР



**II Заключение по зоне:**

Наименование структурно-функциональной зоны	Состояние доступности* (к пункту 3.4 Акта обследования ОСИ)	Приложение		Рекомендации по адаптации (вид работы)** к пункту 4.1 Акта обследования ОСИ
		№ на плане	№ фото	
Системы информации на объекте	ДЧ-И (К,О,Г,У)	12, 16	39, 40, 41, 42	Индивидуальное решение с ТСР

\* указывается: ДП-В - доступно полностью всем; ДП-И (К, О, С, Г, У) – доступно полностью избирательно (указать категории инвалидов); ДЧ-В - доступно частично всем; ДЧ-И (К, О, С, Г, У) – доступно частично избирательно (указать категории инвалидов); ДУ - доступно условно, ВНД - недоступно

\*\*указывается один из вариантов: не пугается; ремонт (текущий, капитальный); индивидуальное решение с ТСР; технические решения невозможны – организация альтернативной формы обслуживания

Комментарий к заключению: \_\_\_\_\_

Адресная программа (план) адаптации объектов социальной инфраструктуры и обеспечения доступности услуг для инвалидов и других МГН на территории МБОУ «СОШ № 91», Бульвар Строителей 50 «А»  
на \_\_\_\_\_ год

№ п/п	Наименование объекта и название организации, расположенной на объекте	Адрес объекта	№ паспорта доступности объекта	Плановые работы		Ожидаемый результат (по состоянию доступности)***	Финансирование		Ответственный исполнитель, соисполнители	Дата текущего контроля
				Содержание работ*	Вид** работ		Объем, тыс.руб.	Источник		
1	МБОУ «СОШ № 91»	3 650003 г. Кемерово, Бульвар Строителей 50 А	4	5 Индивидуальное решение с ТСР	6 КР, ГР	7 ДП-И (У) ДП-В	8 8	9 9	10 10	11 11

Примечание: структура (разделы) адресной программы (плана) формируются аналогично структуре Реестра ОСИ

\* - указываются мероприятия в соответствии с управленческим решением – «Рекомендации по адаптации основных структурных элементов объекта» Паспорта ОСИ

\*\* - указывается вид работы в соответствии с классификатором:

ТР – текущий ремонт

ПСД – подготовка проектно-сметной документации

Орг – организация альтернативной формы обслуживания и др. орг. мероприятия

КР – капитальный ремонт

Рек – реконструкция

\*\*\* - указывается: ДП-В - доступен полностью всем; ДП-И (К, О, С, Г, У) - доступен полностью избирательно (указать, каким категориям инвалидов); ДП-В - доступен частично всем; ДП-И (К, О, С, Г, У) – доступен частично избирательно (указать категории инвалидов); ДУ - доступно условно (ДУ-В или ДУ-И)

**ОТЧЕТ О ВЫПОЛНЕНИИ**

адресной программы (плана) адаптации объектов социальной инфраструктуры и обеспечения доступности услуг для инвалидов и других МГН на территории МБОУ «СОШ № 91», Бульвар Строителей 50 «А»

за \_\_\_\_\_ год

№ № Л/Д	Наименование объекта и название организации, расположенной на объекте	Адрес объекта	№ паспорта объекта	Выполненные работы		Оценка результата (по состоянию доступности) ***	Фактические затраты		Причины невыполнения	Заключен
				Содержание работ*	Оценка работ* #		Объем, тыс.руб.	Оценка ****		
1	2	3	4	5	6	7	8	9	10	11
1	МБОУ «СОШ № 91»	650003 г. Кемерово, Бульвар Строителей 50 А	№ 3	Индивидуальное решение с ТСР						

\* - указываются фактически выполненные мероприятия на объекте

\*\* - оценивается объем выполненной работы в сравнении с плановыми работами: полностью; частично; перенесено на следующий период; выполнено сверх плана

\*\*\* - указывается: ДП-В - доступен полностью всем; ДП-И (К, О, С, Г, У) - доступен полностью избирательно (указать, каким категориям инвалидов); ДЧ-В - доступен частично всем; ДЧ-И (К, О, С, Г, У) - доступен частично избирательно (указать категории инвалидов); ДУ - доступно условно (ДУ-В или ДУ-И)

\*\*\*\* - оценивается в сравнении с плановыми показателями: полностью, частично, не выделено, с дополнительным финансированием



Фото 1. Центральный выход-выезд с территории



Фото 2. Центральный вход-въезд на территорию

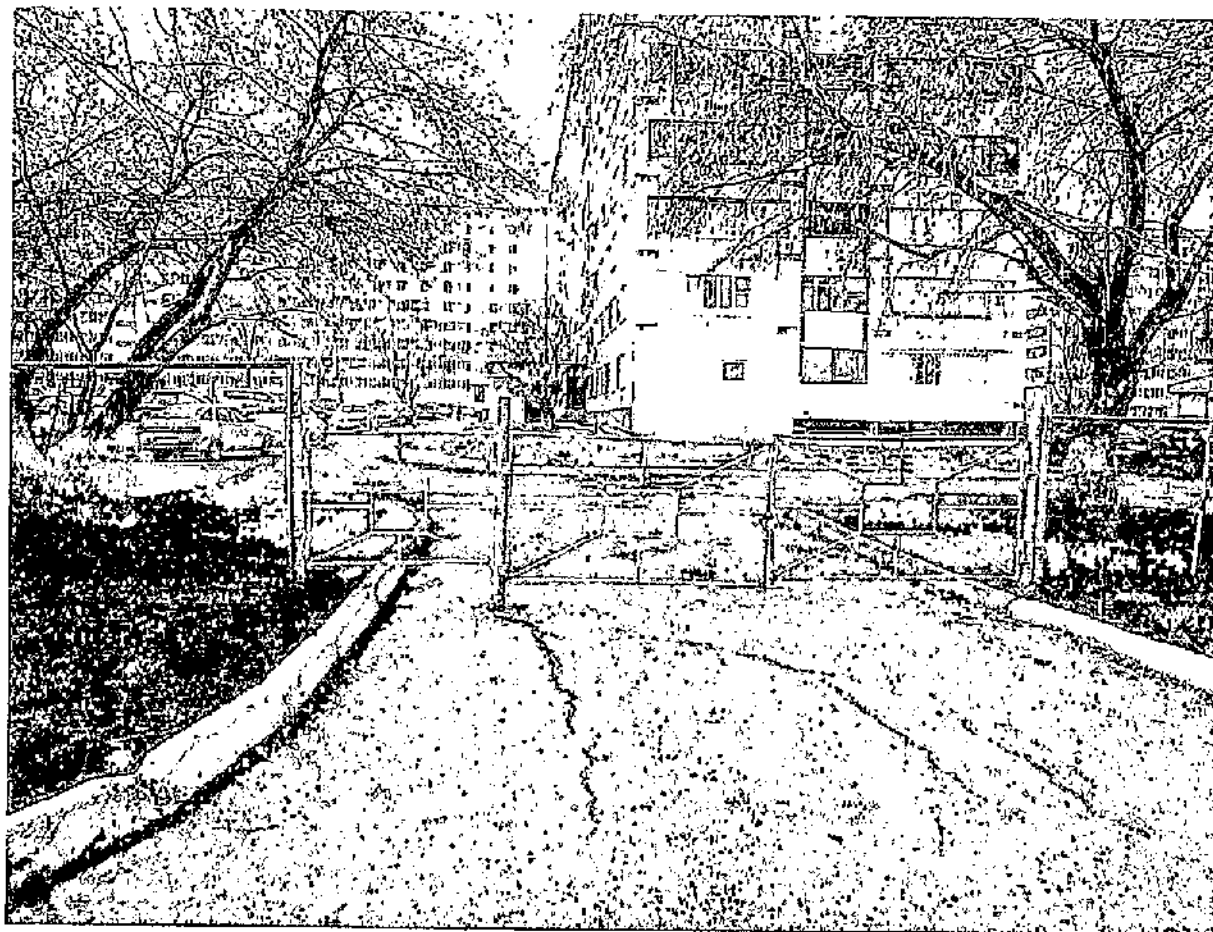

Фото 3. Путь движения по территории

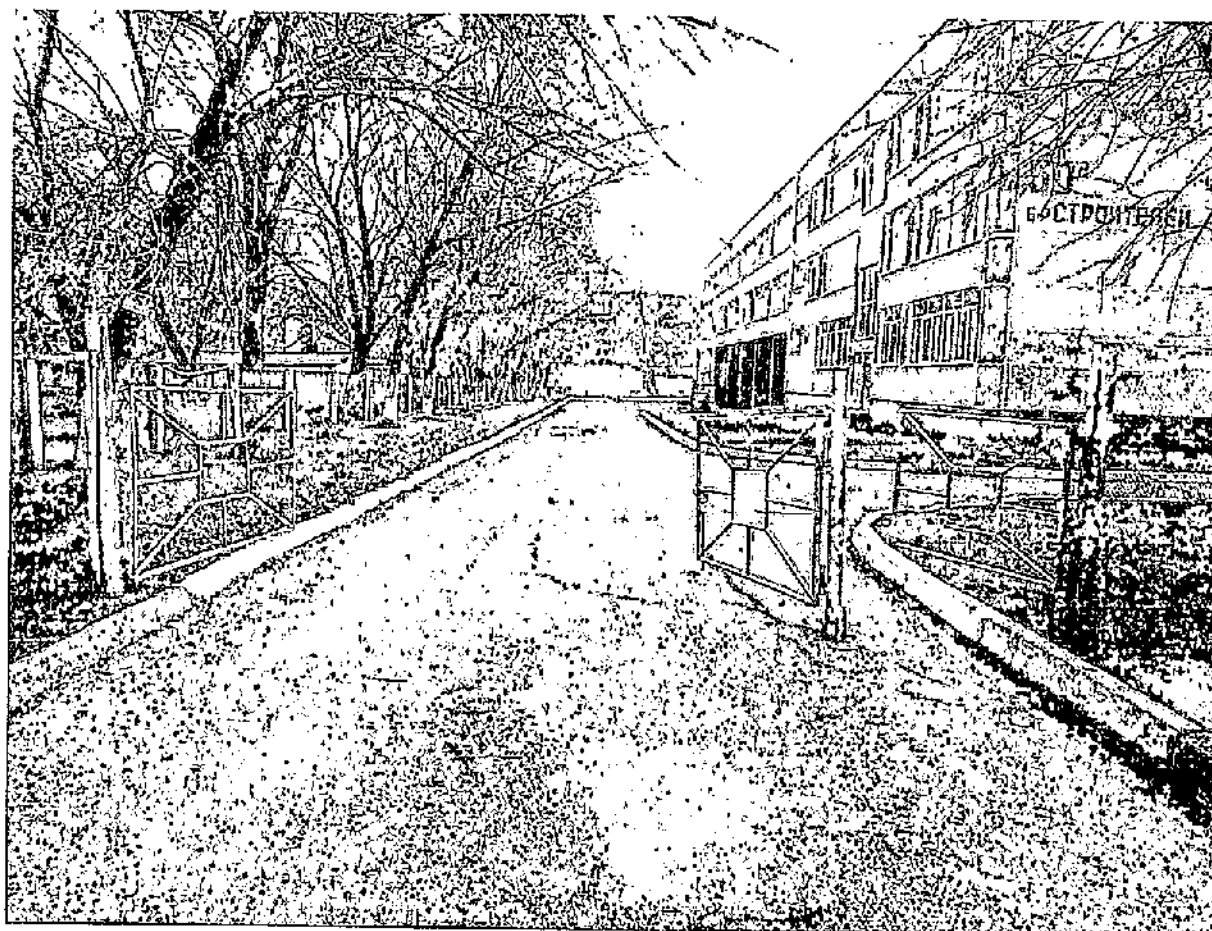

Фото 4. Путь движения по территории

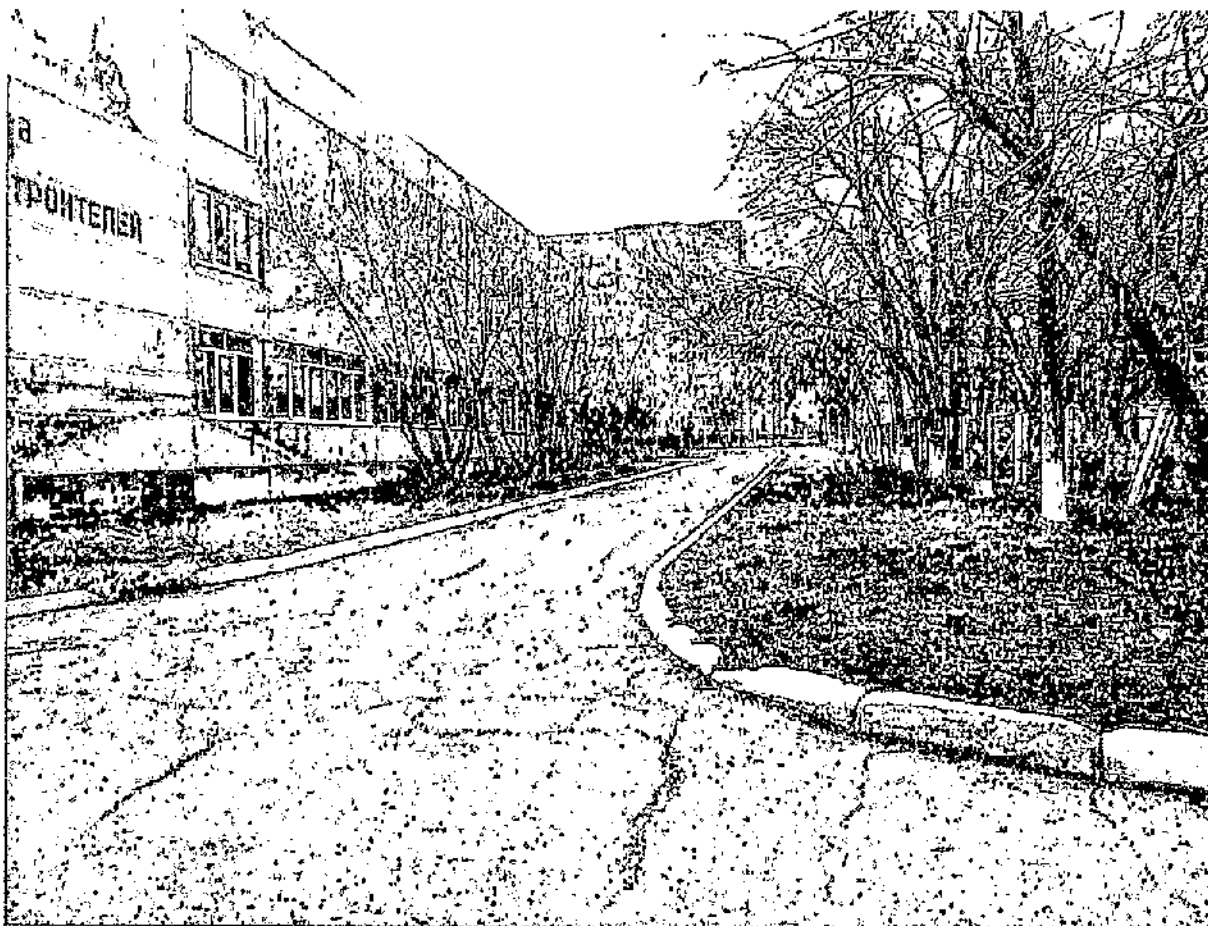

Фото 5. Путь движения по территории



Фото 6. Путь движения по территории



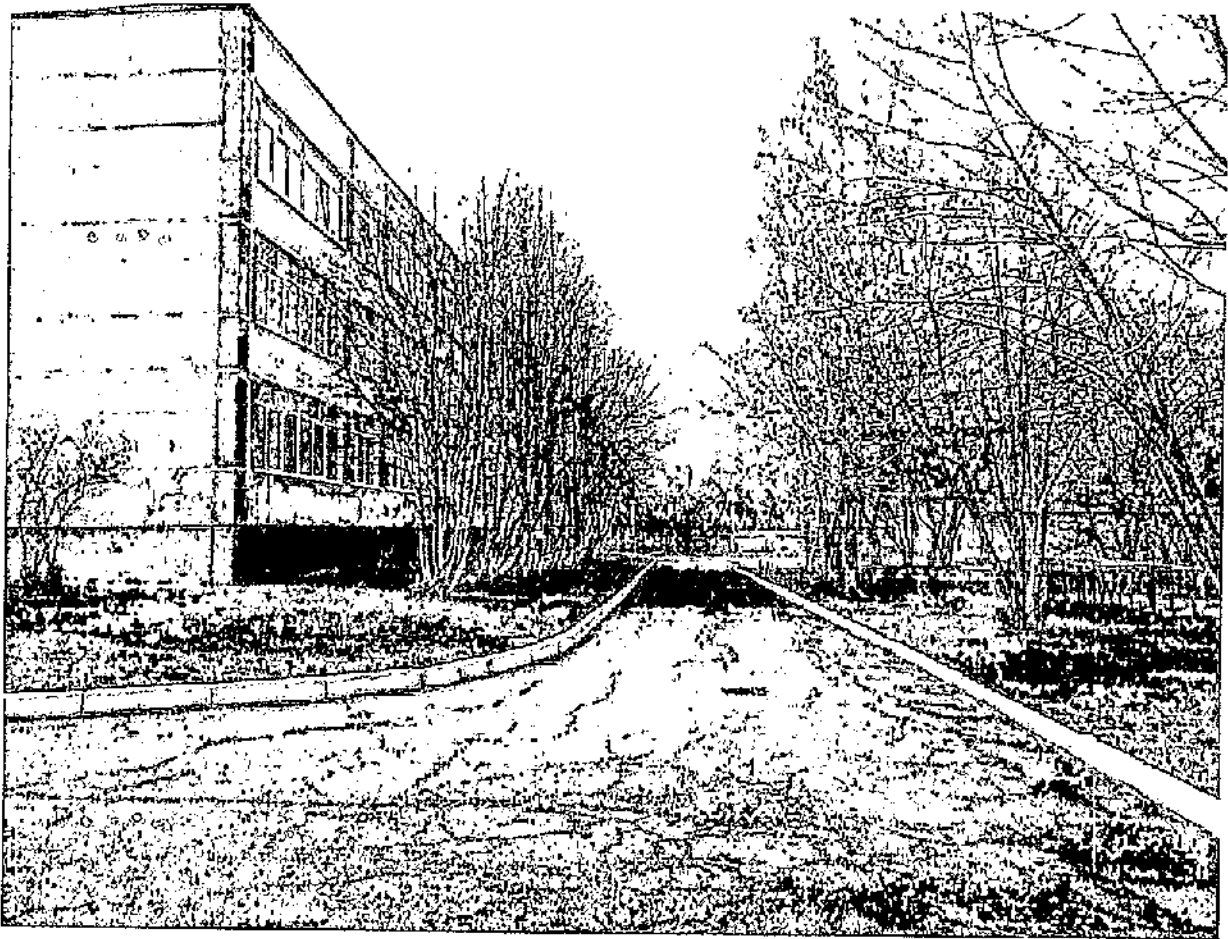

Фото 7. Вход на территорию



Фото 8. Вход на территорию



Фото 9. Вход на территорию

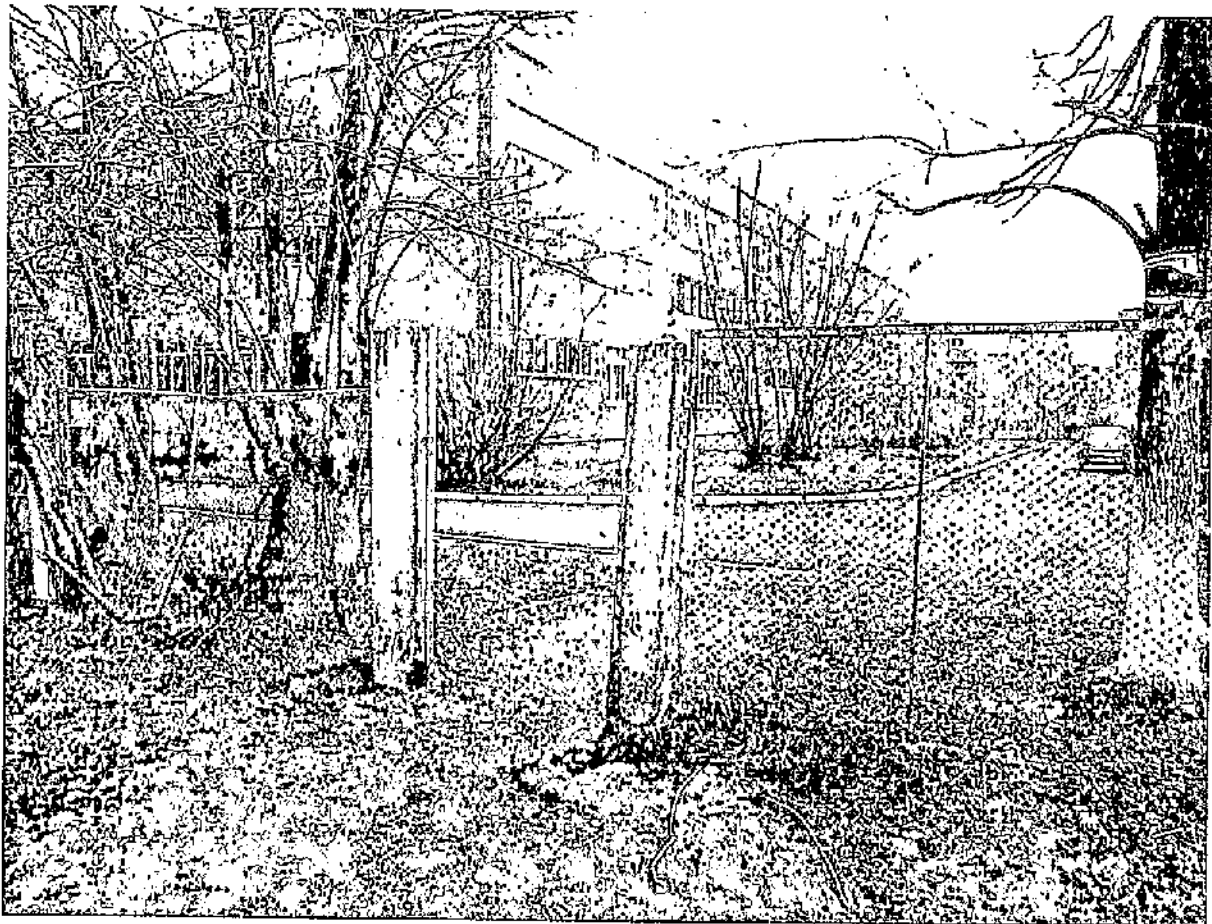

Фото 10. Вход на территорию





Фото 11. Стоянка

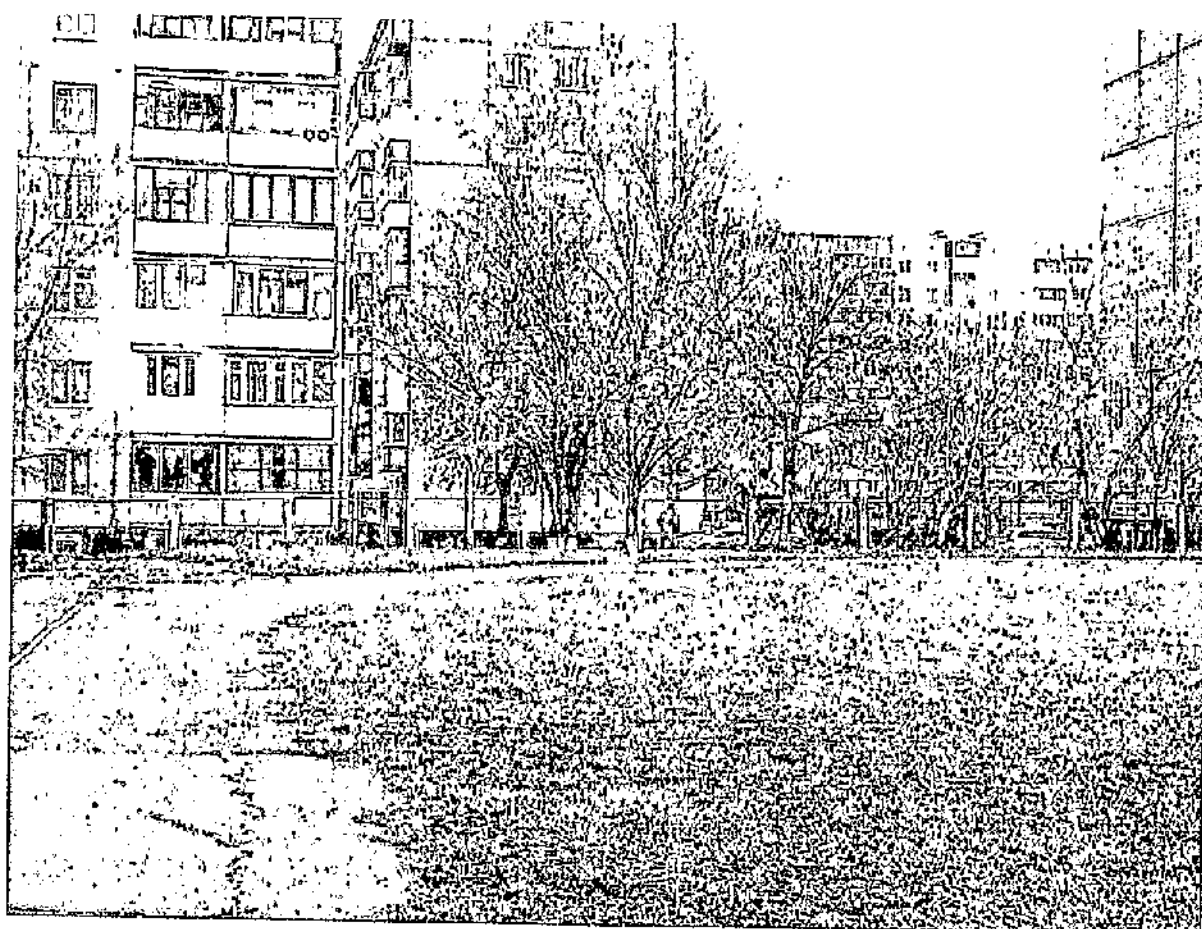

Фото 12. Лестница наружная



Фото 13. Лестница наружная

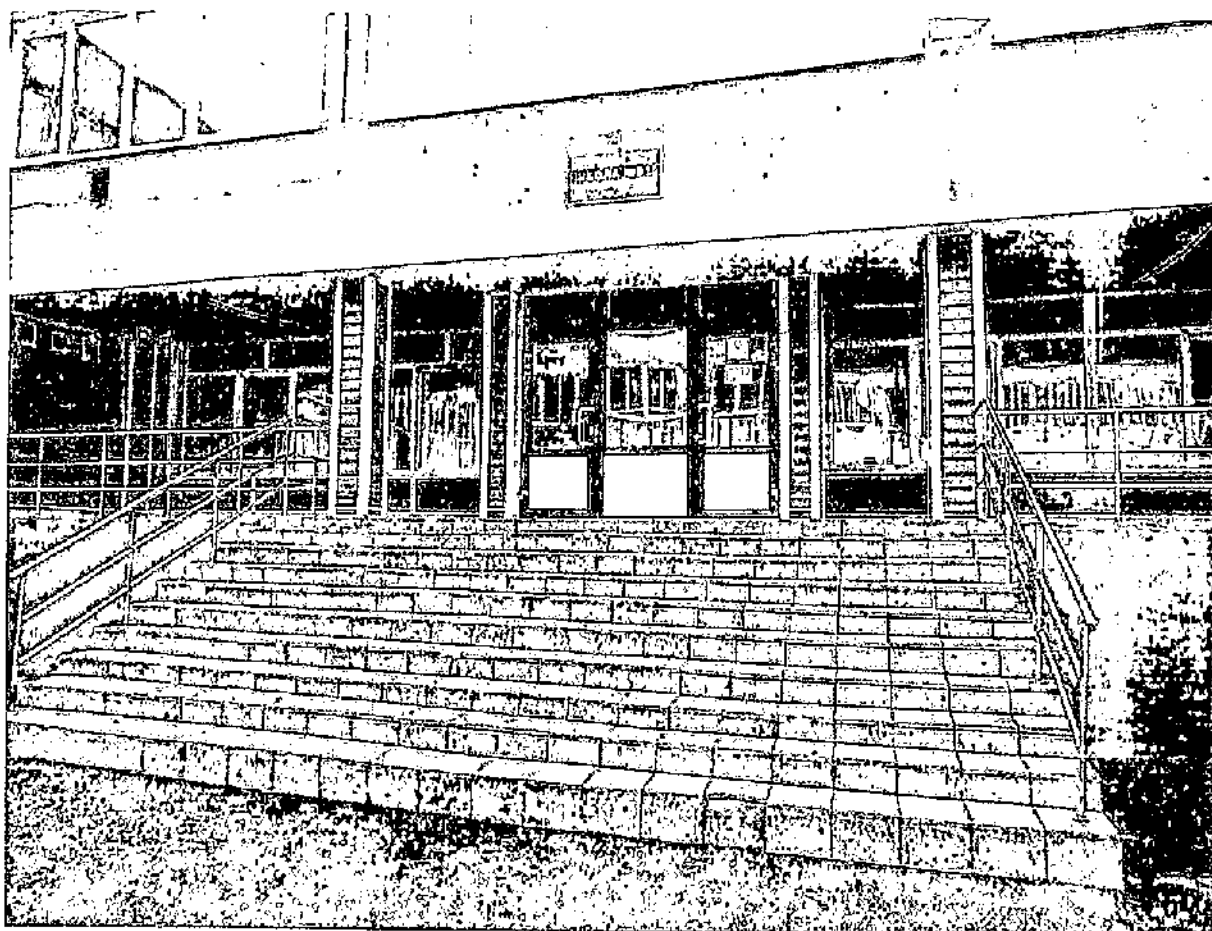

Фото 14. Лестница наружная



Фото 15. Входная площадка перед дверью



Фото 16. Входная дверь



Фото 16. Входная дверь



Фото 17. Тамбур



Фото 18. Тамбур



Фото 19. Тамбур

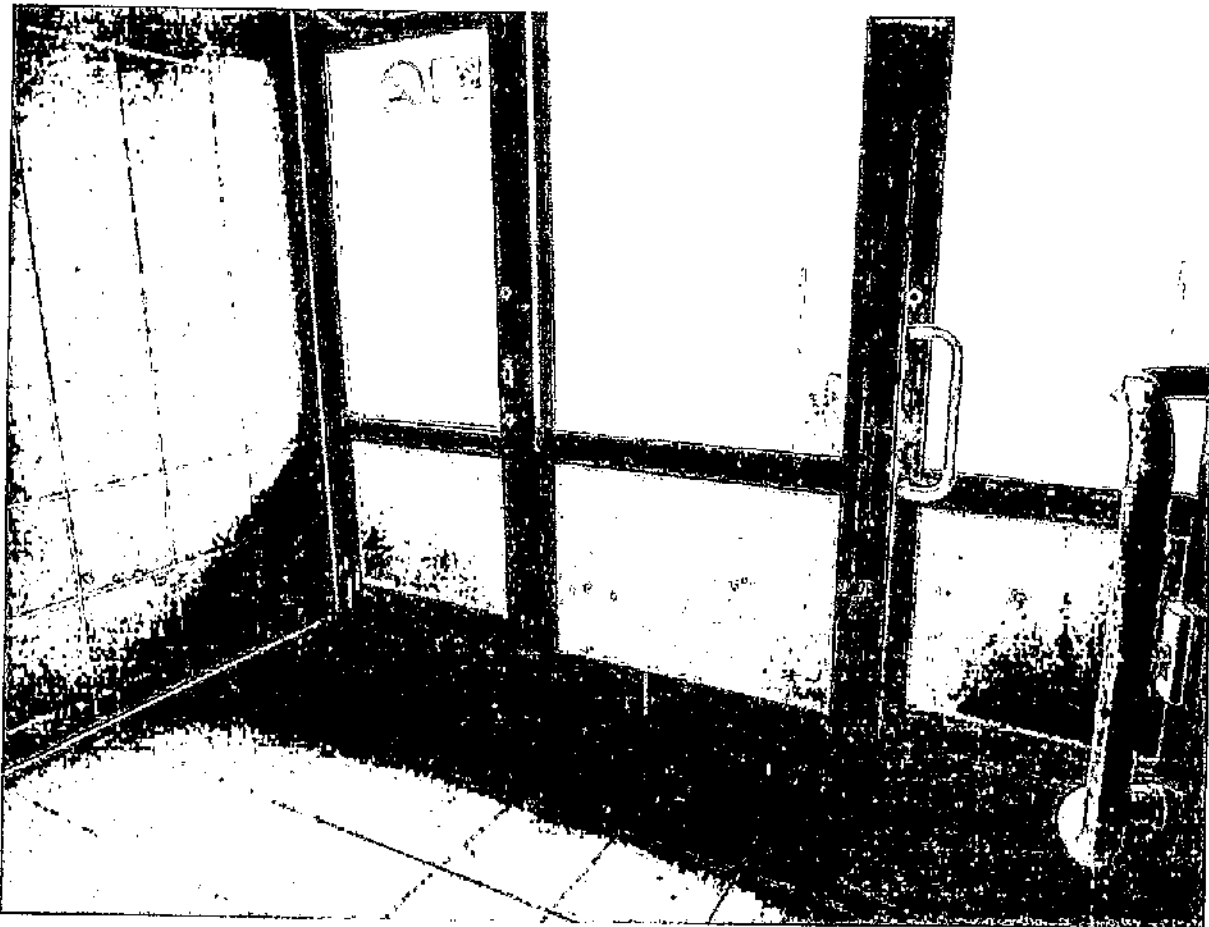

Фото 20. Пост охраны

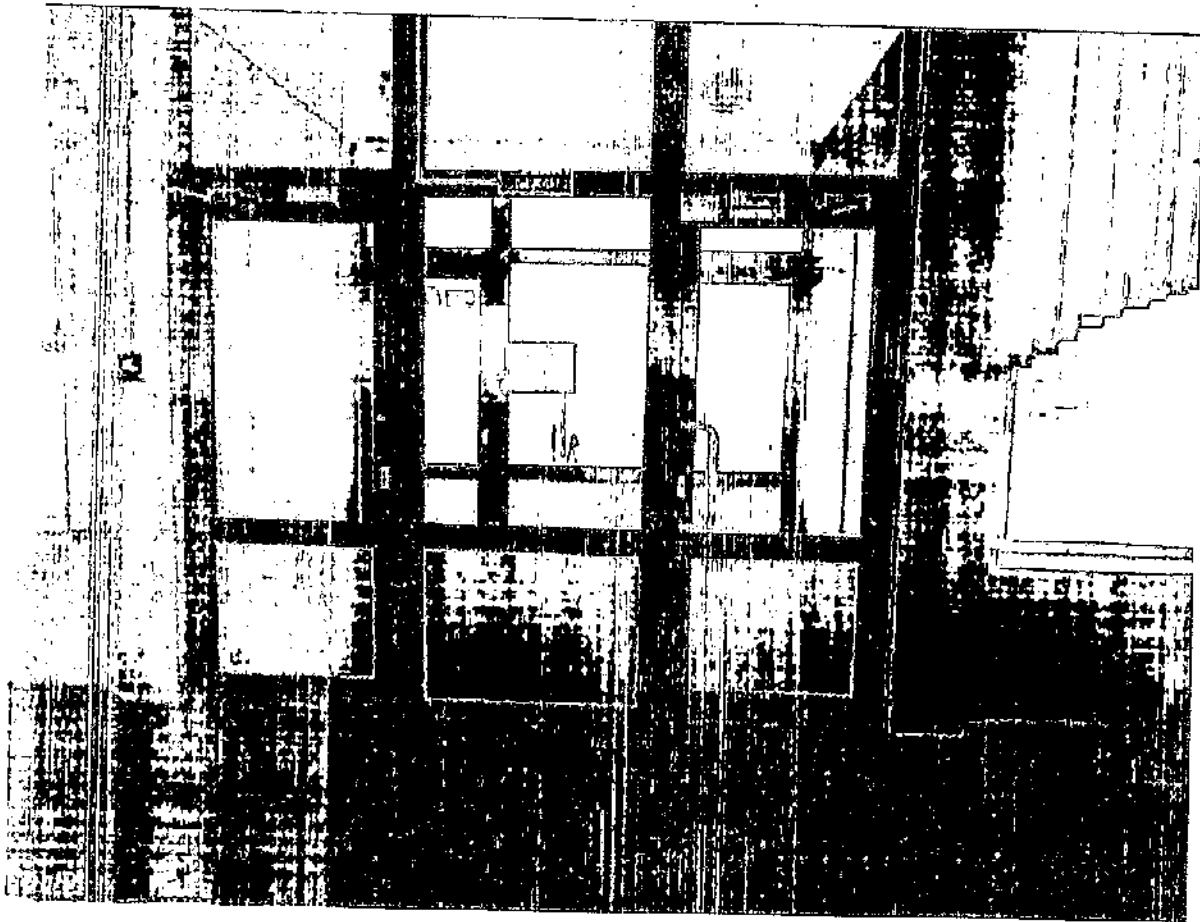

Фото 21. Зона ожидания. Вестибюль

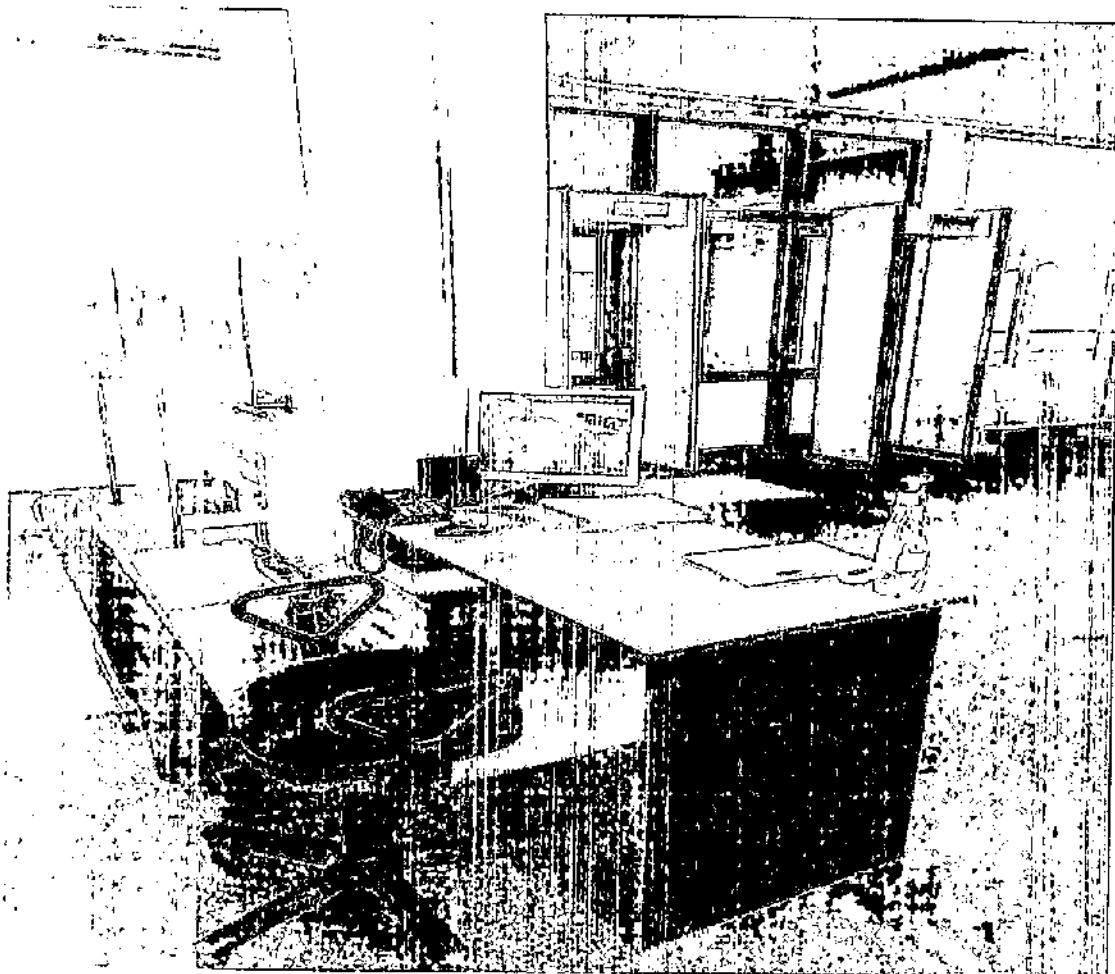

Фото 22. Зона ожидания. Вестибюль

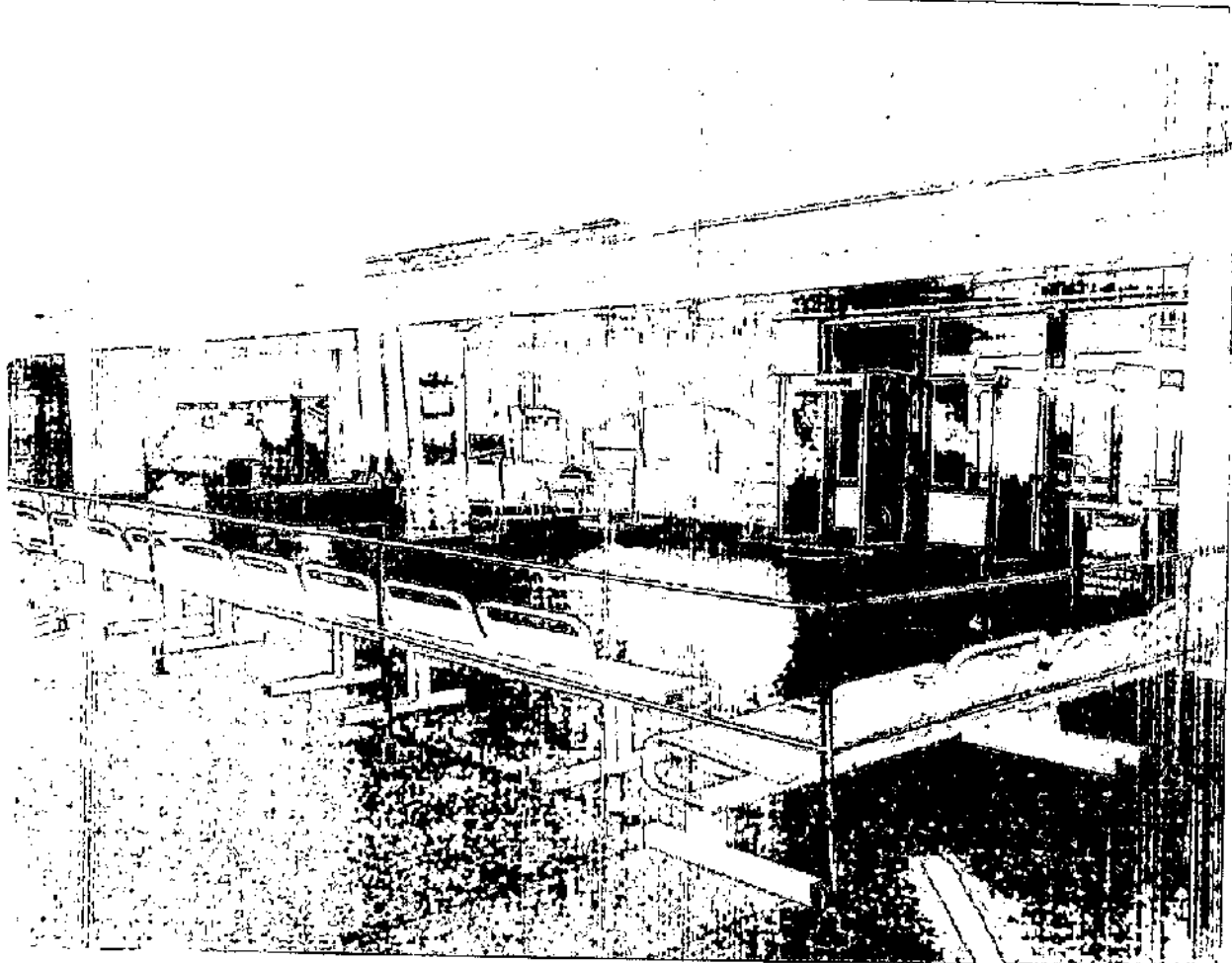

Фото 23. Пути эвакуации



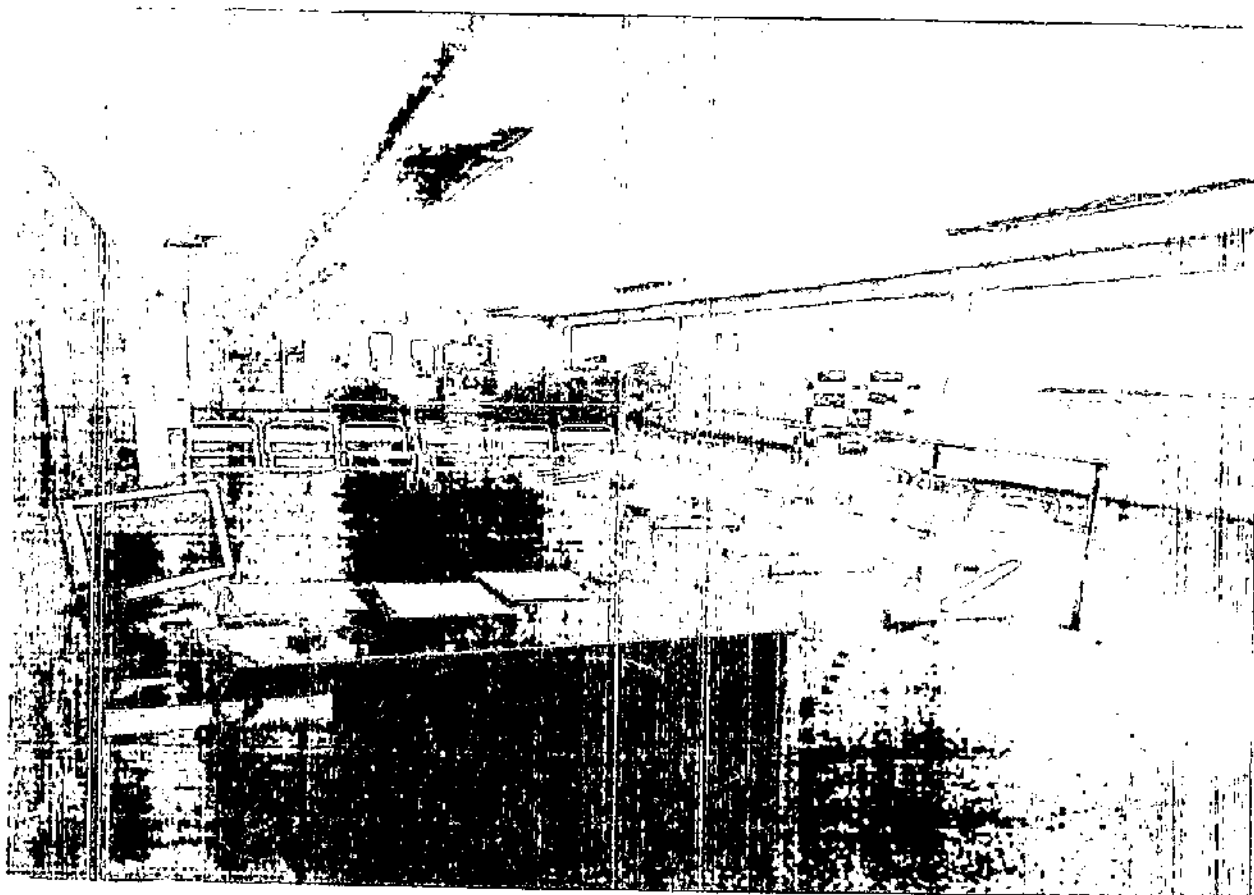

Фото 24. Пути эвакуации



Фото 25. Пути эвакуации



Фото 26. Пути эвакуации

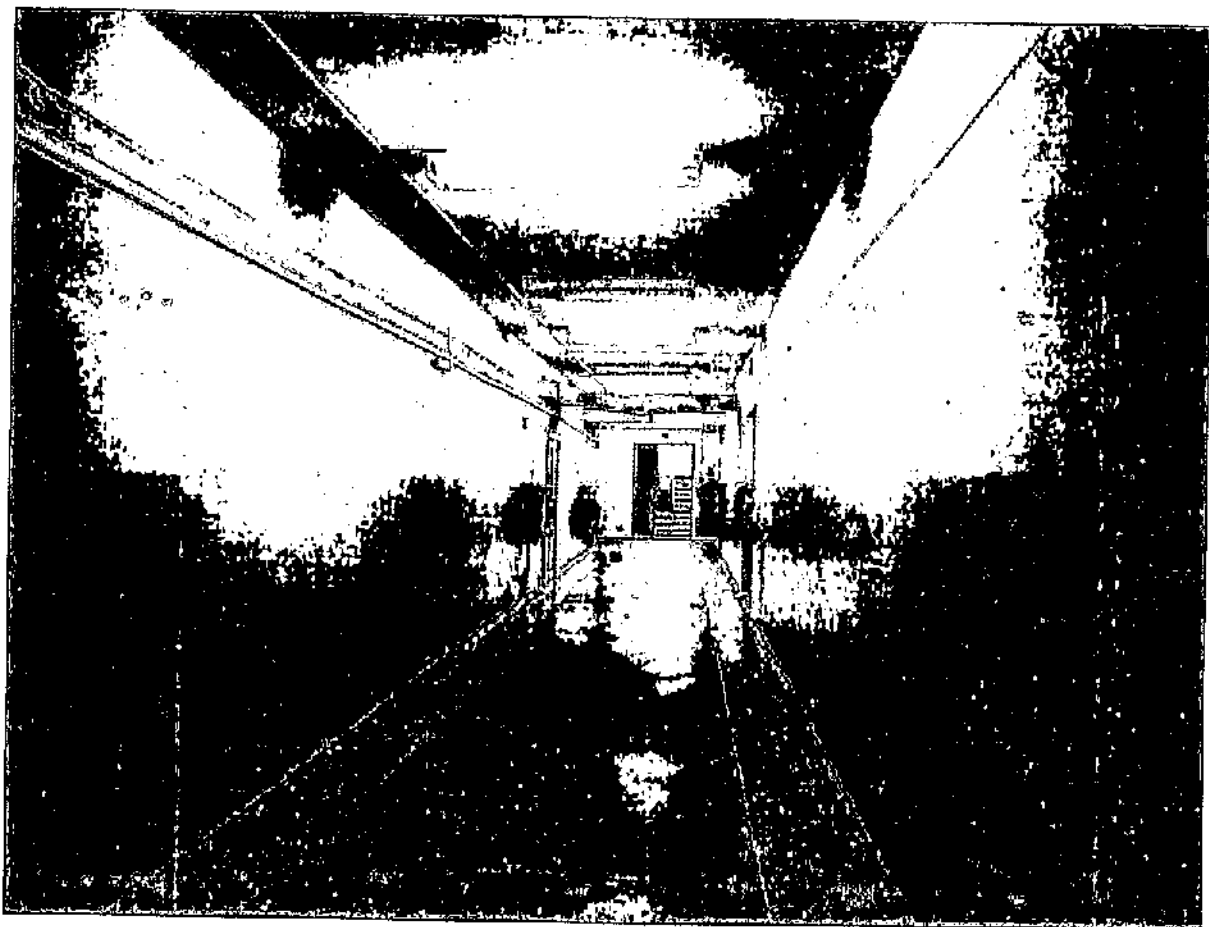

Фото 27. Пути эвакуации

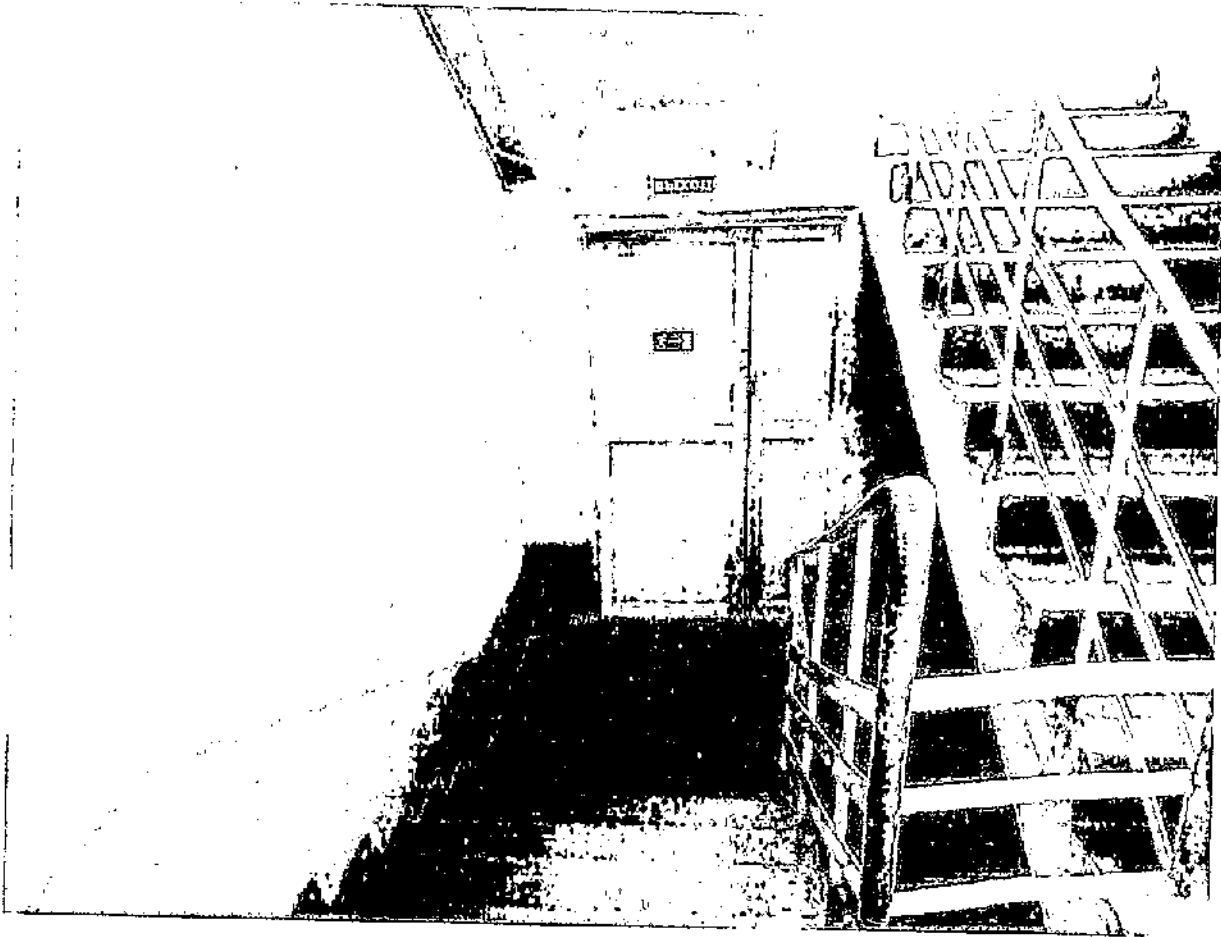

Фото 28. Пути эвакуации

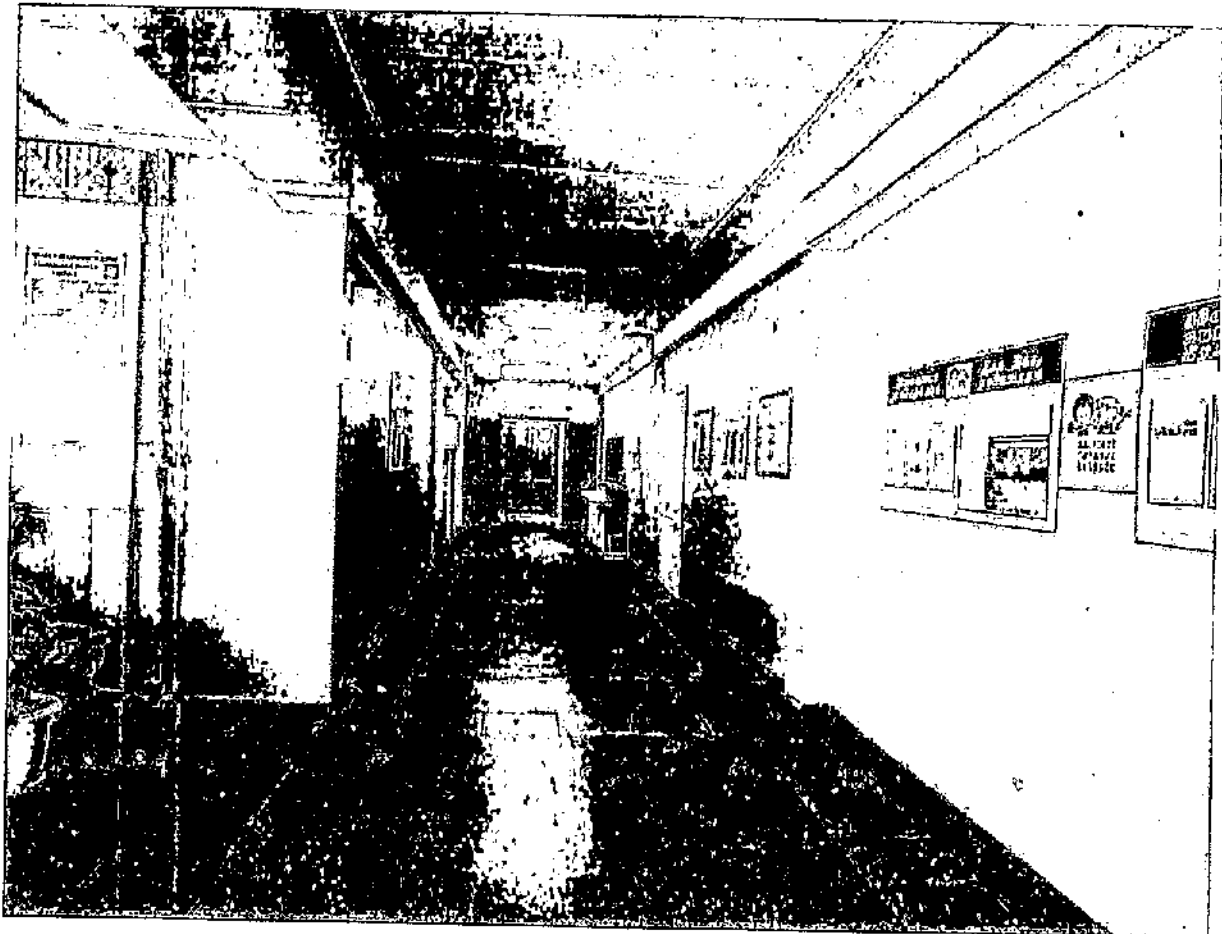

Фото 29. Пути эвакуации



Фото 30. Пути эвакуации

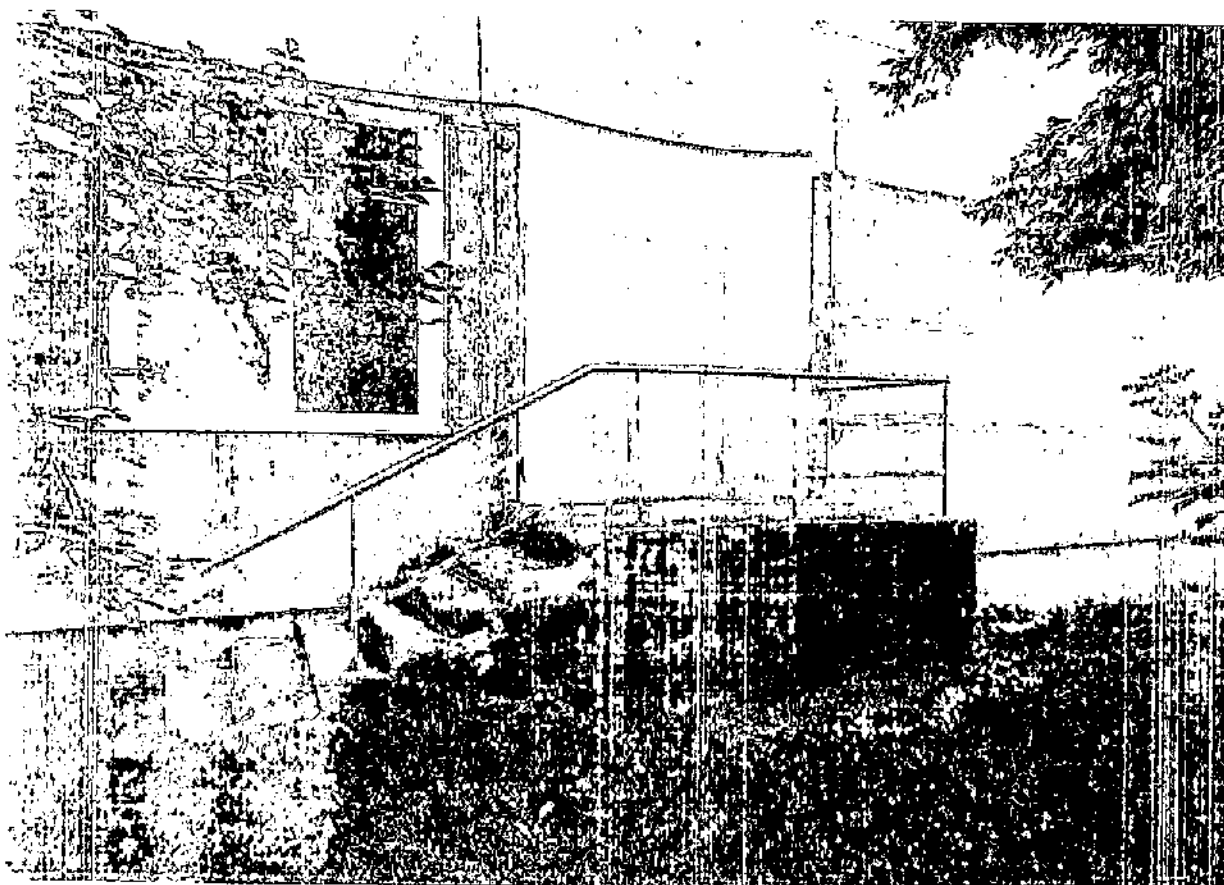

Фото 31. Пути эвакуации



Фото 32. Пути эвакуации



Фото 33. Лестница

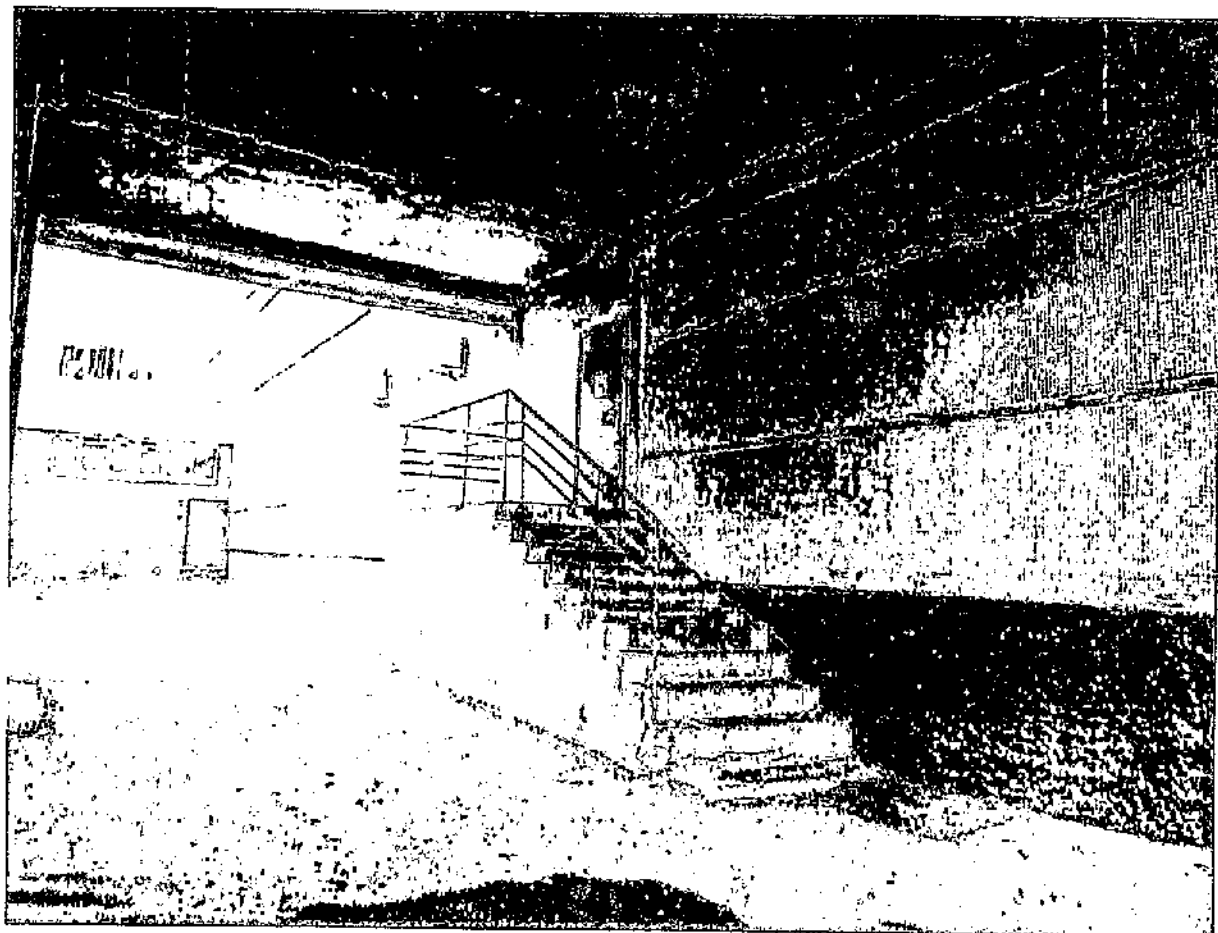

Фото 34. Лестница

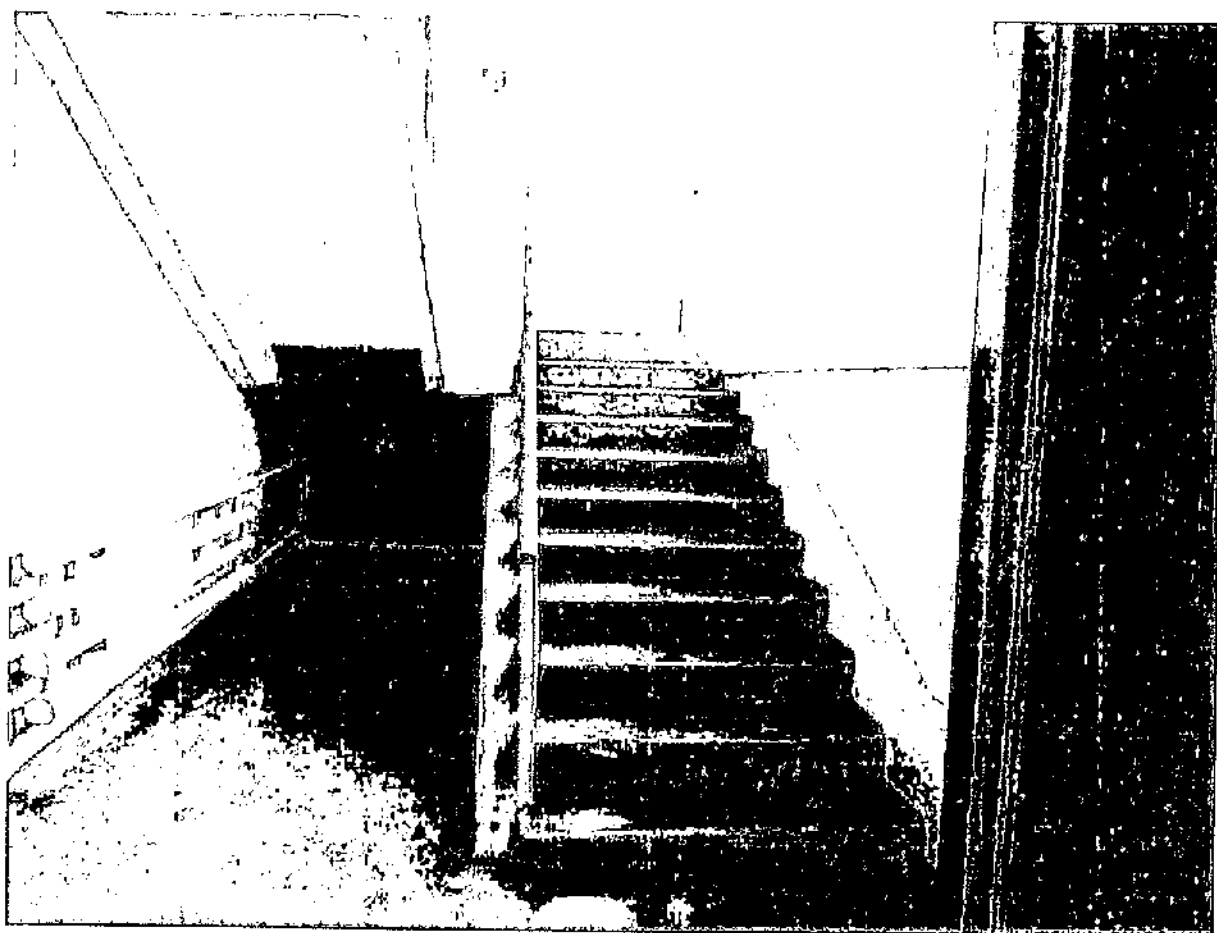

Фото 35. Кабинетная форма обслуживания

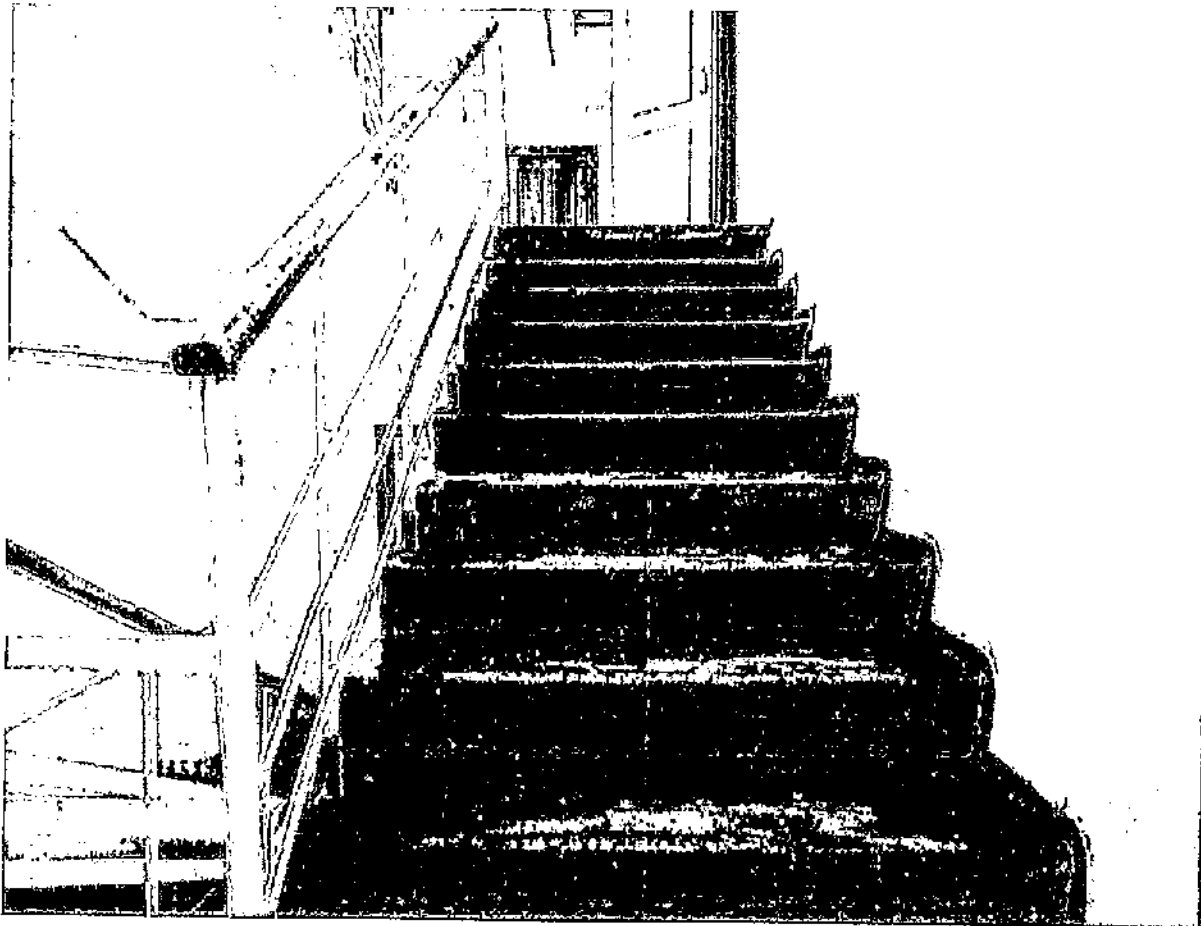

Фото 36. Кабинетная форма обслуживания

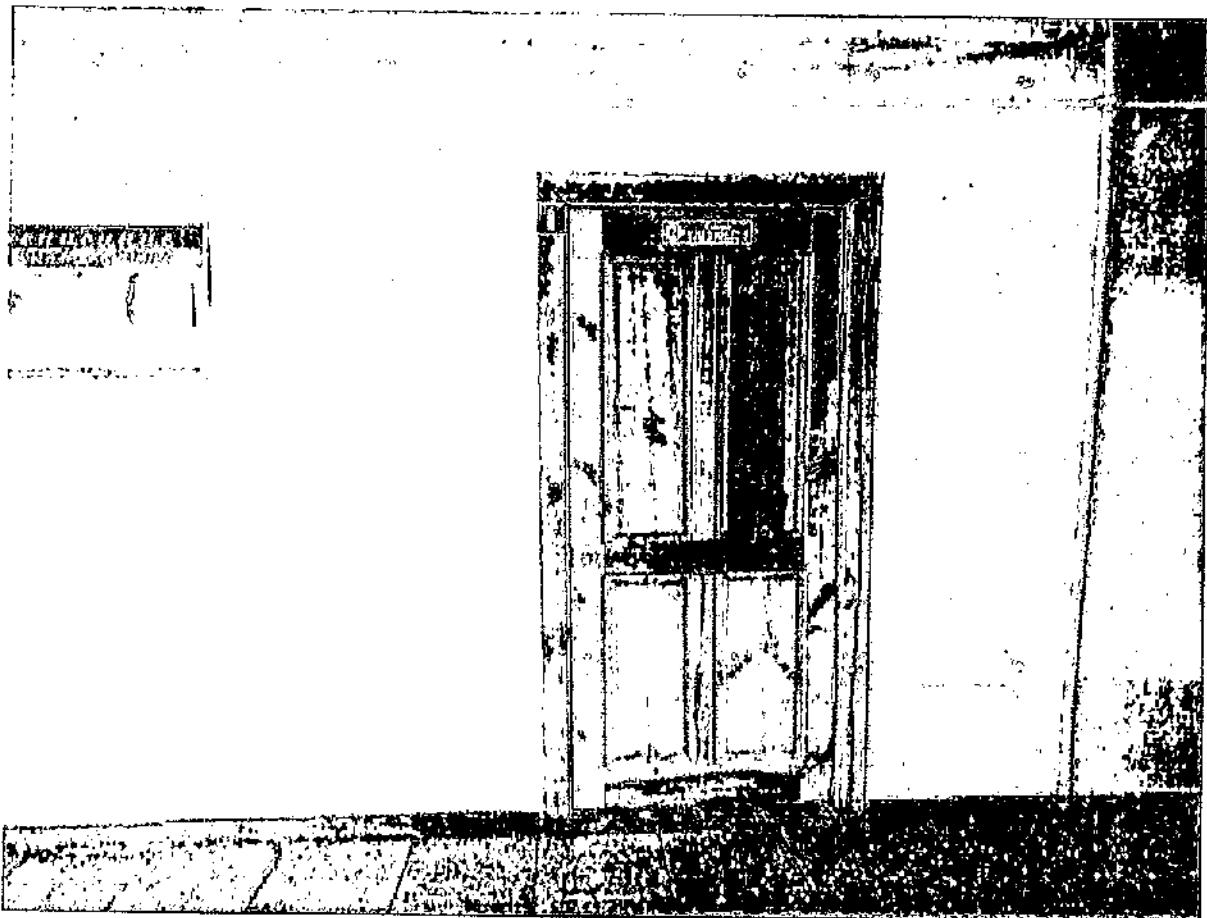

Фото 37. Кабинетная форма обслуживания





Фото 38. Кабинетная форма обслуживания



Фото 39. Визуальные средства

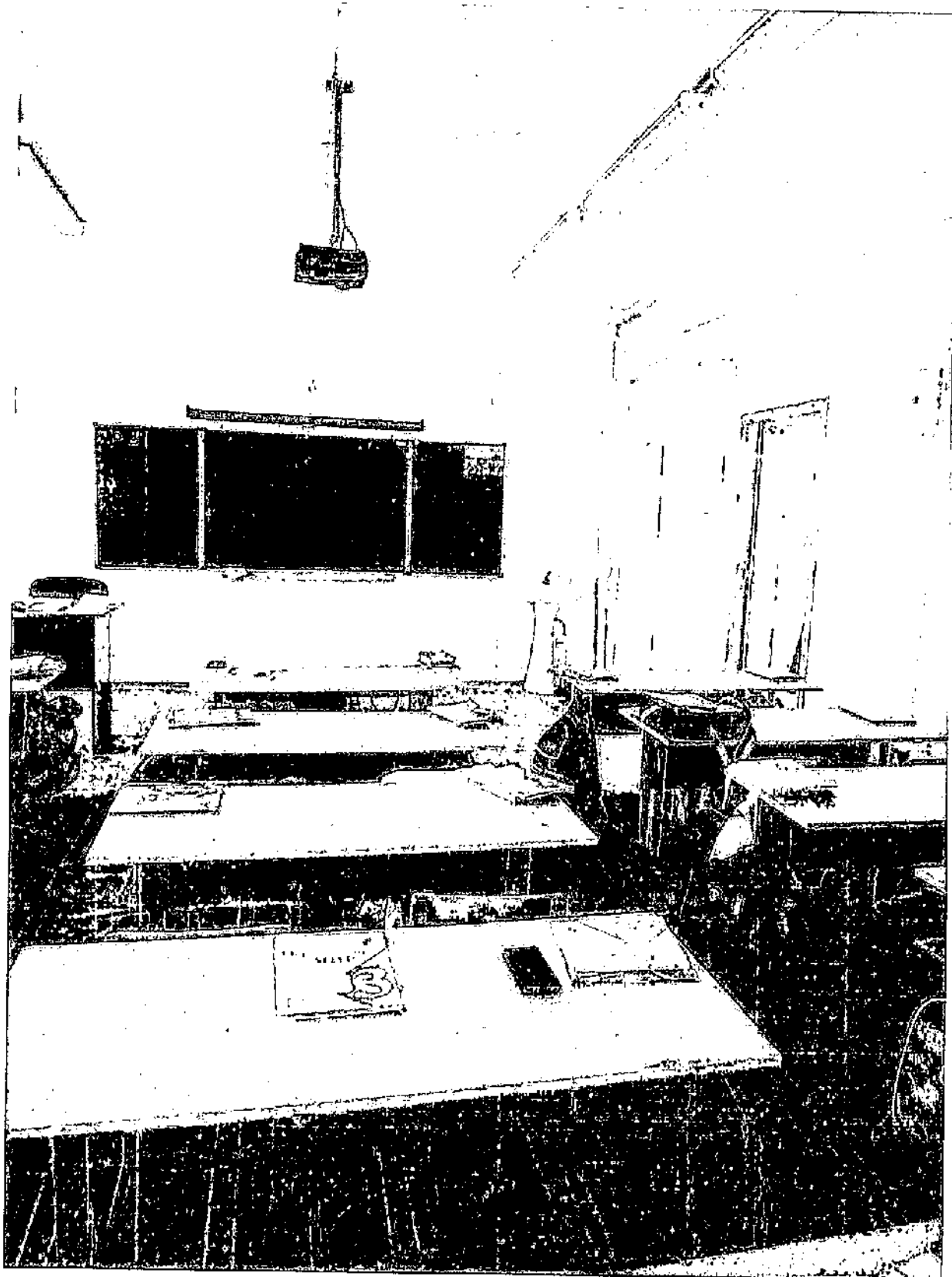

Фото 40. Визуальные средства

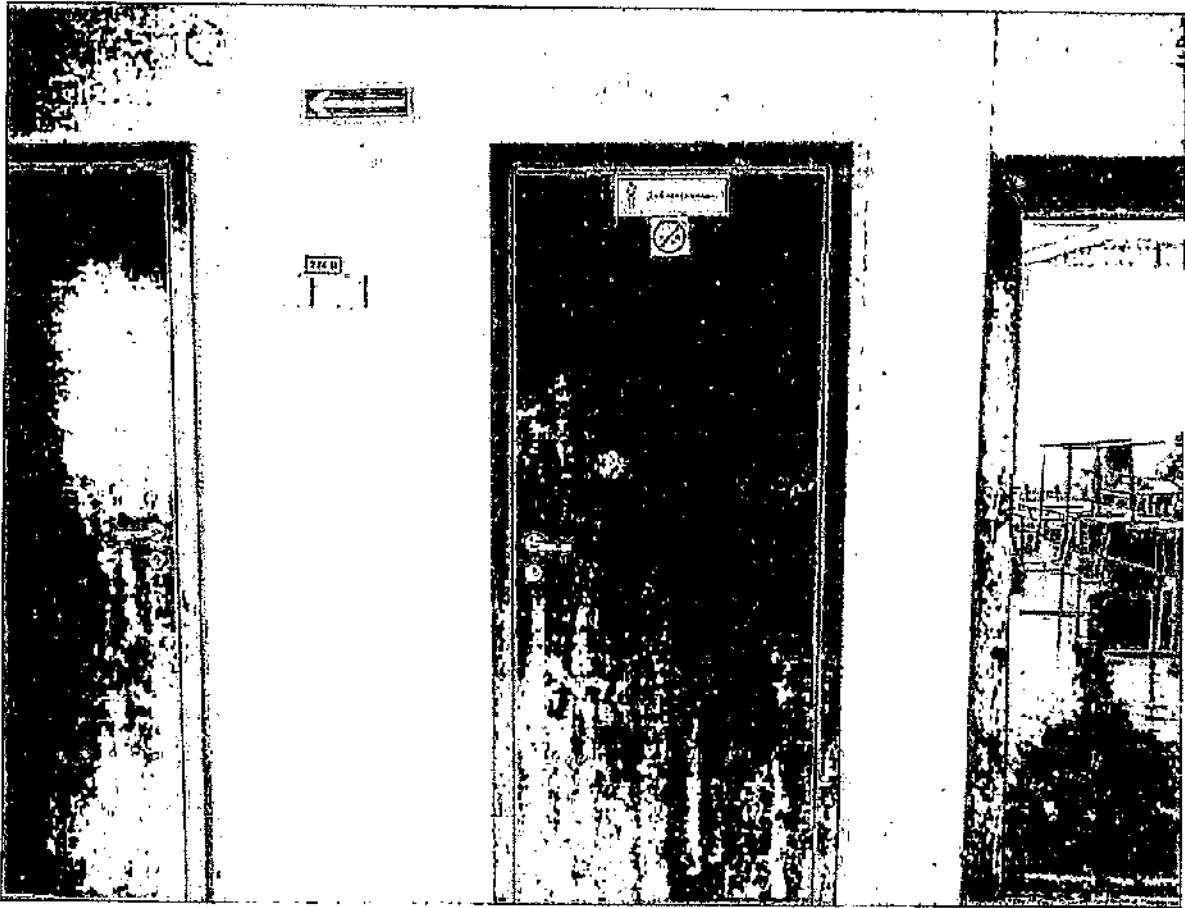

Фото 41. Визуальные средства

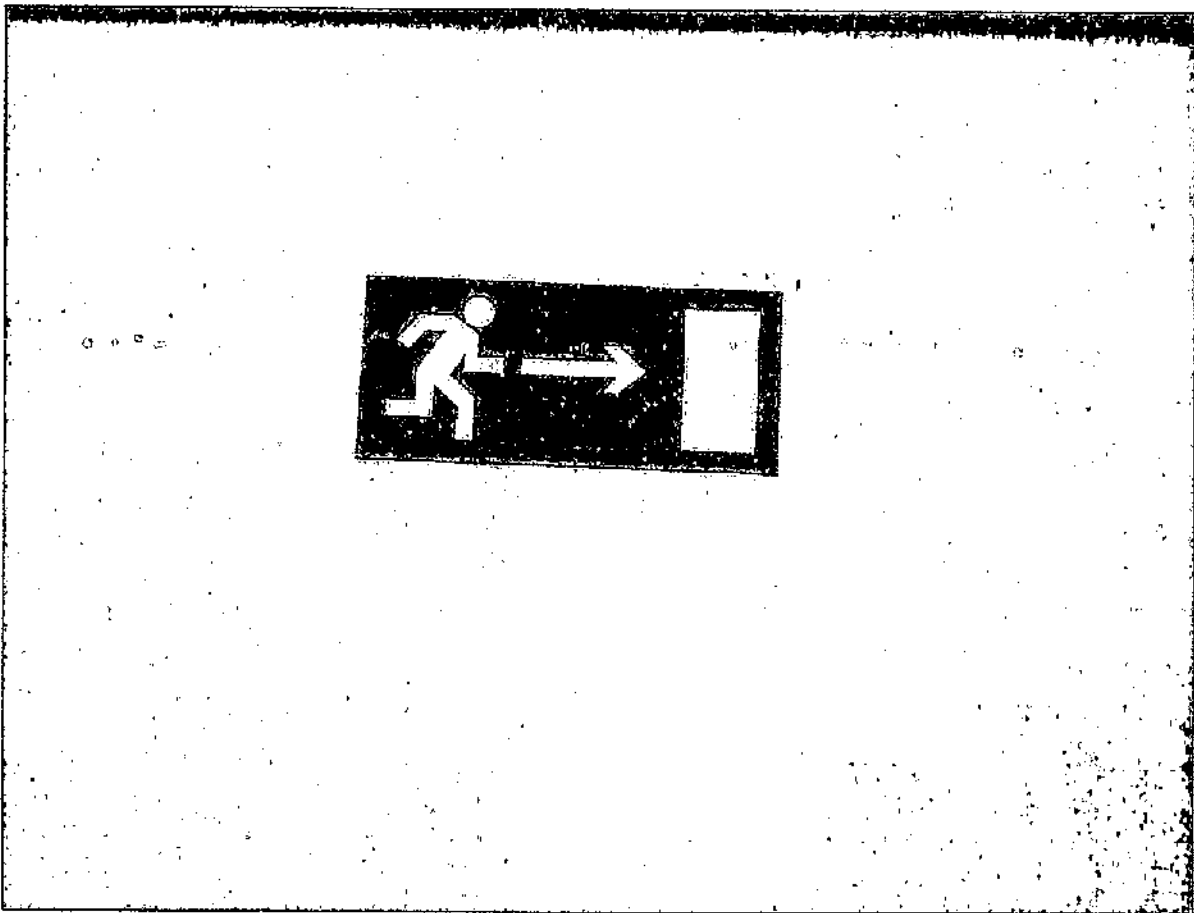

Фото 42. Визуальные средства

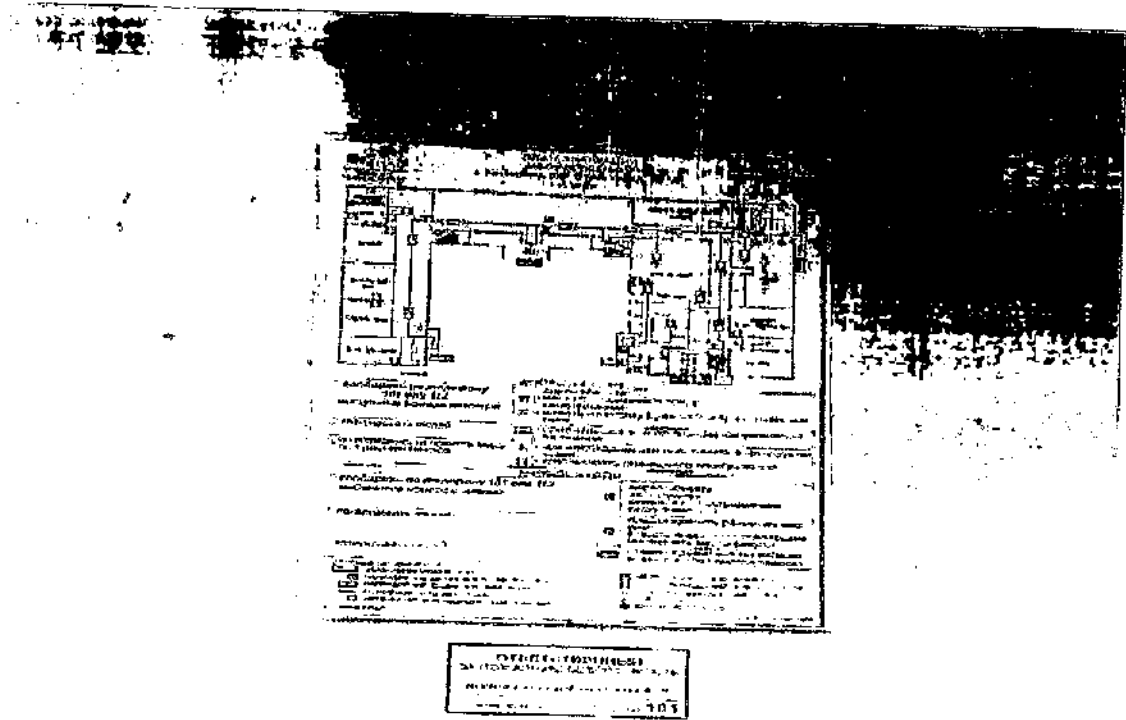

Фото 43. Санитарная комната

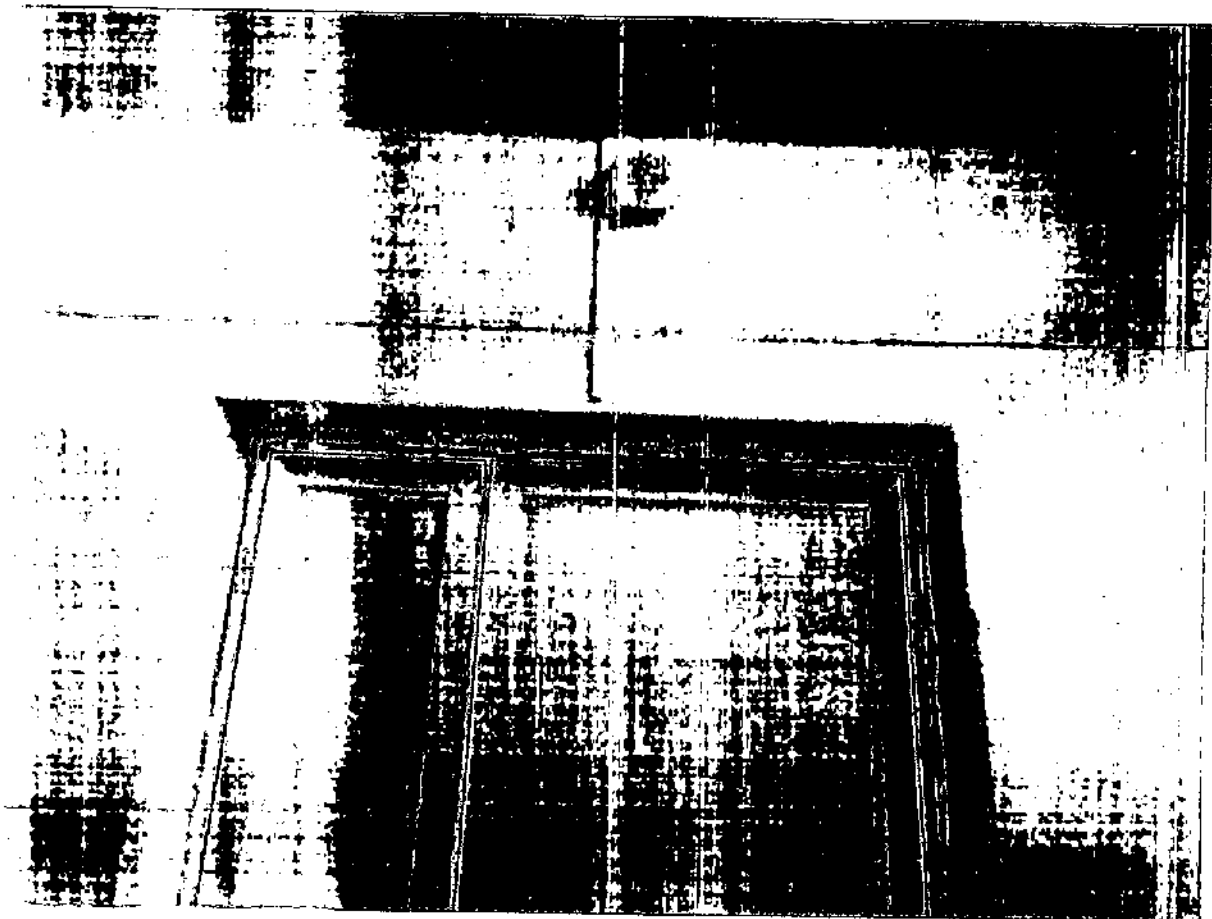

Фото 44. Санитарная комната



Фото 45. Санитарная комната



План эвакуации  
МБОУ «СОШ №91»  
1 этаж



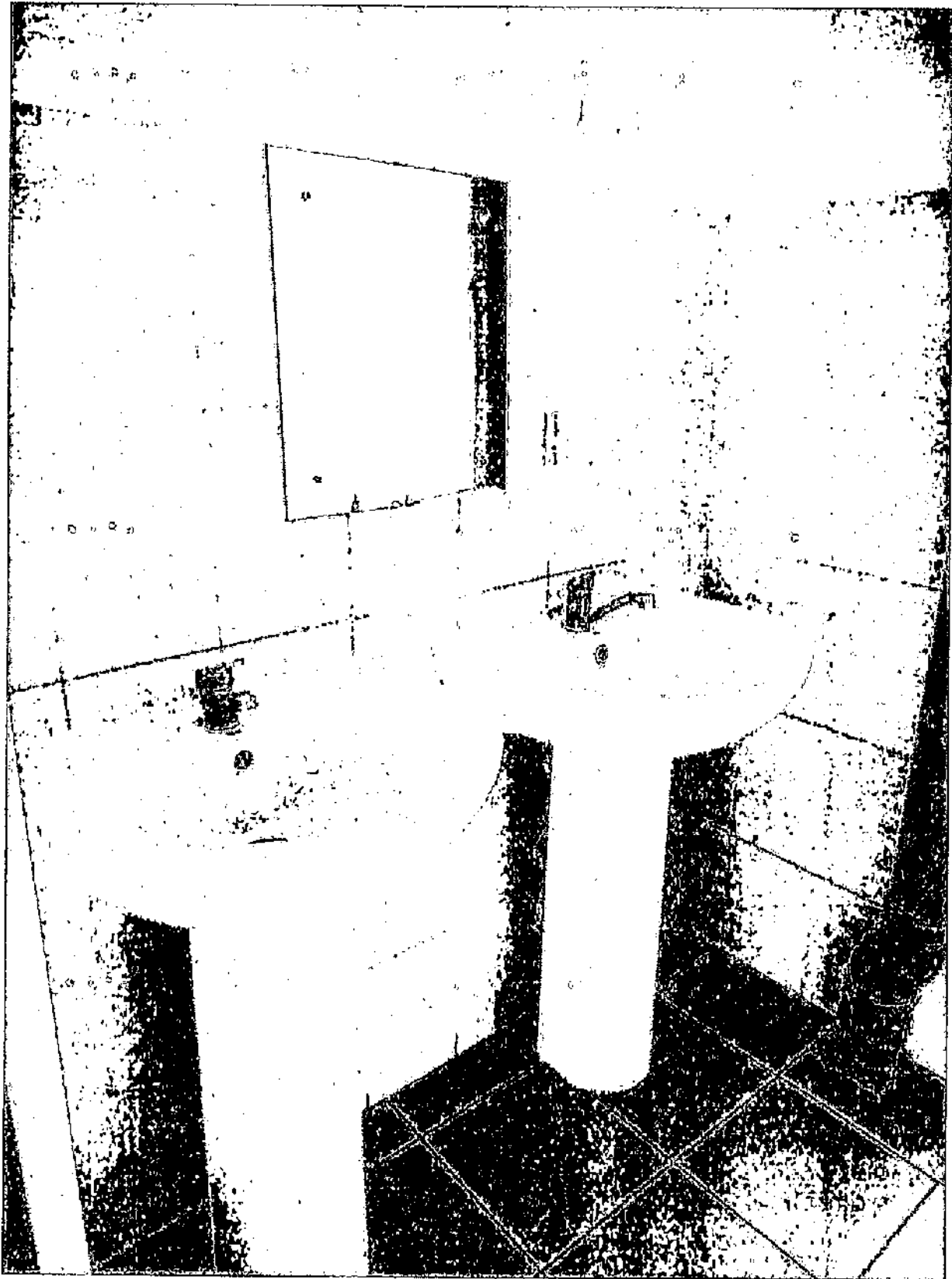
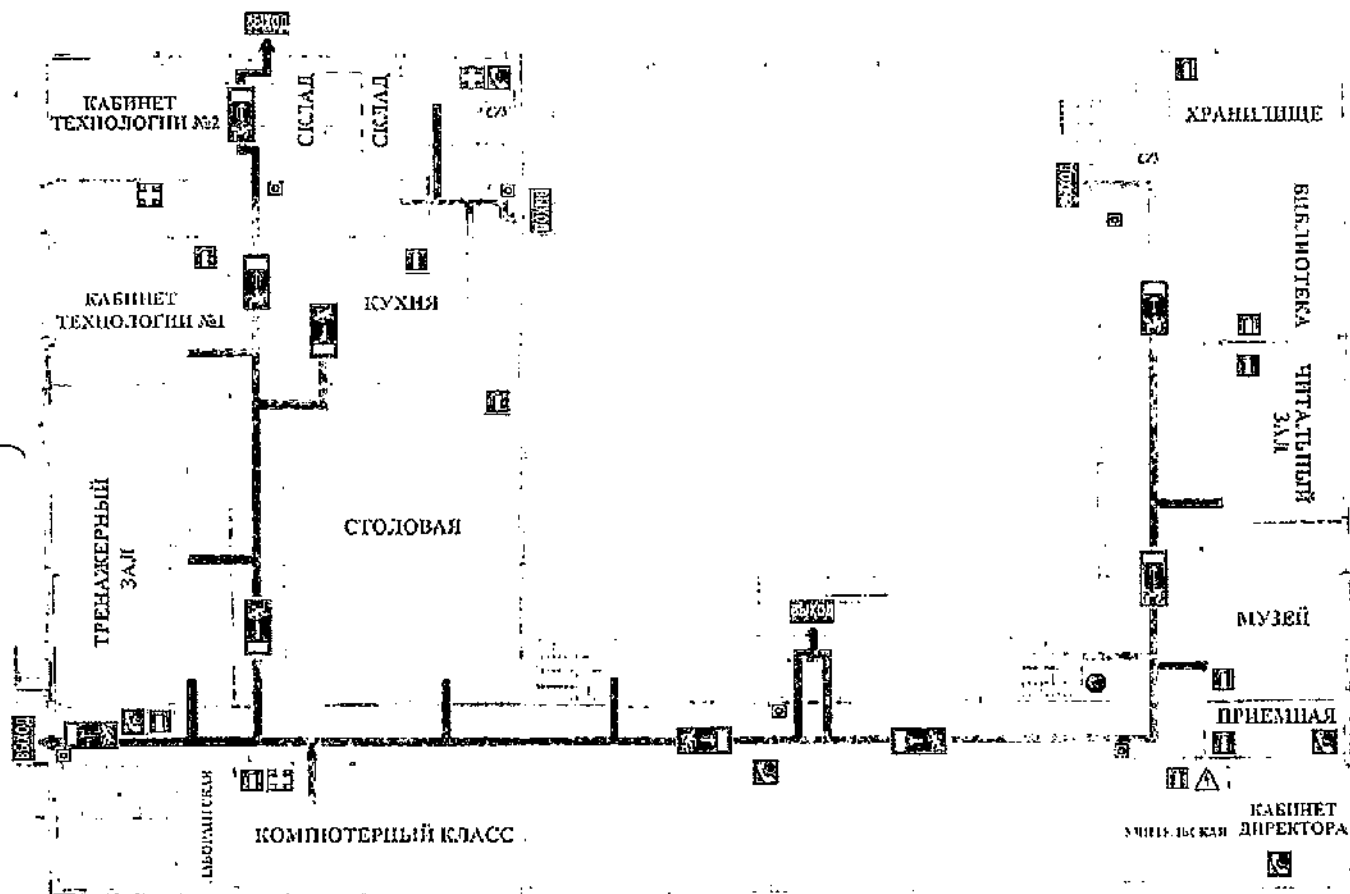

План эвакуации  
МБОУ «СОШ №91»  
2 этаж

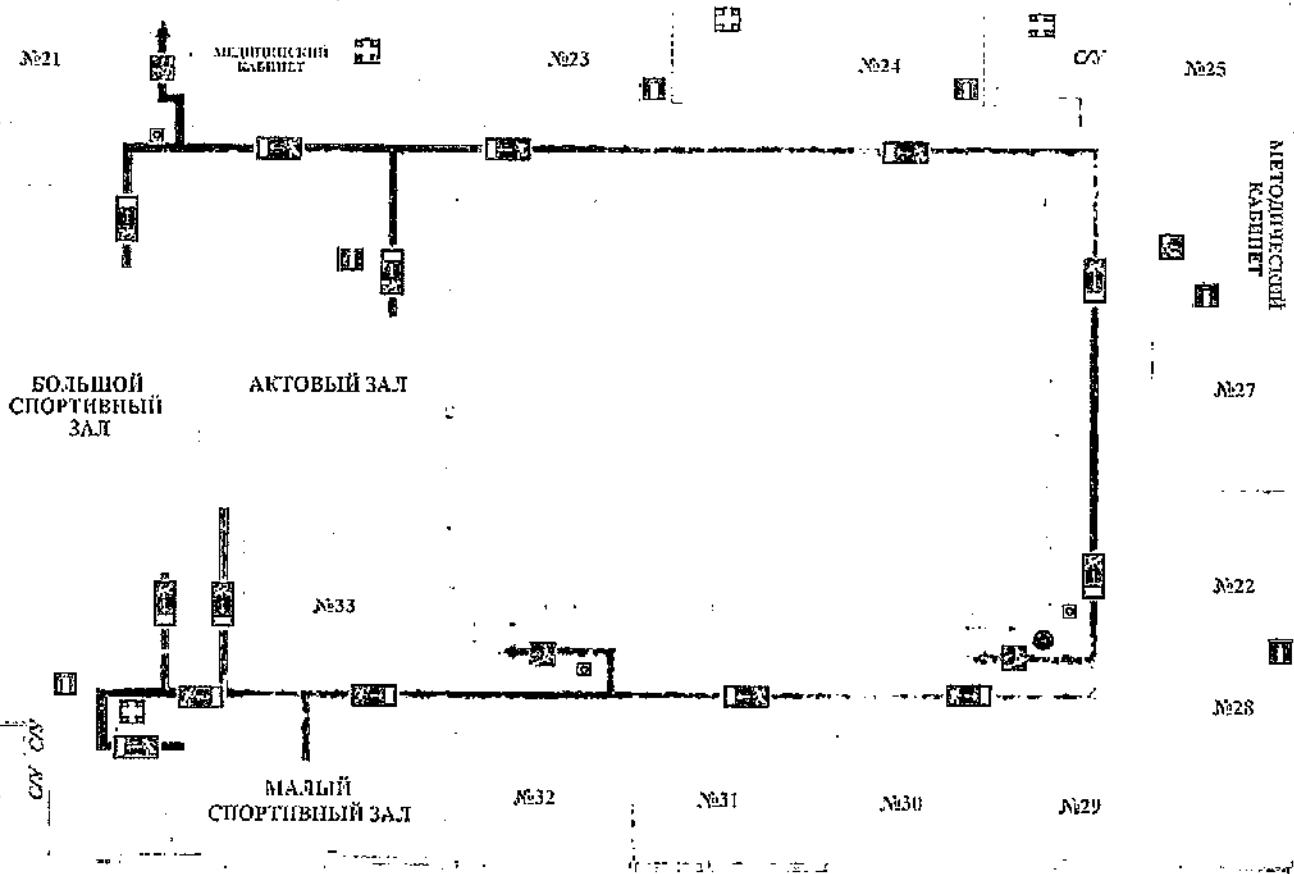

План эвакуации  
МБОУ «СОШ №91»  
3 этаж

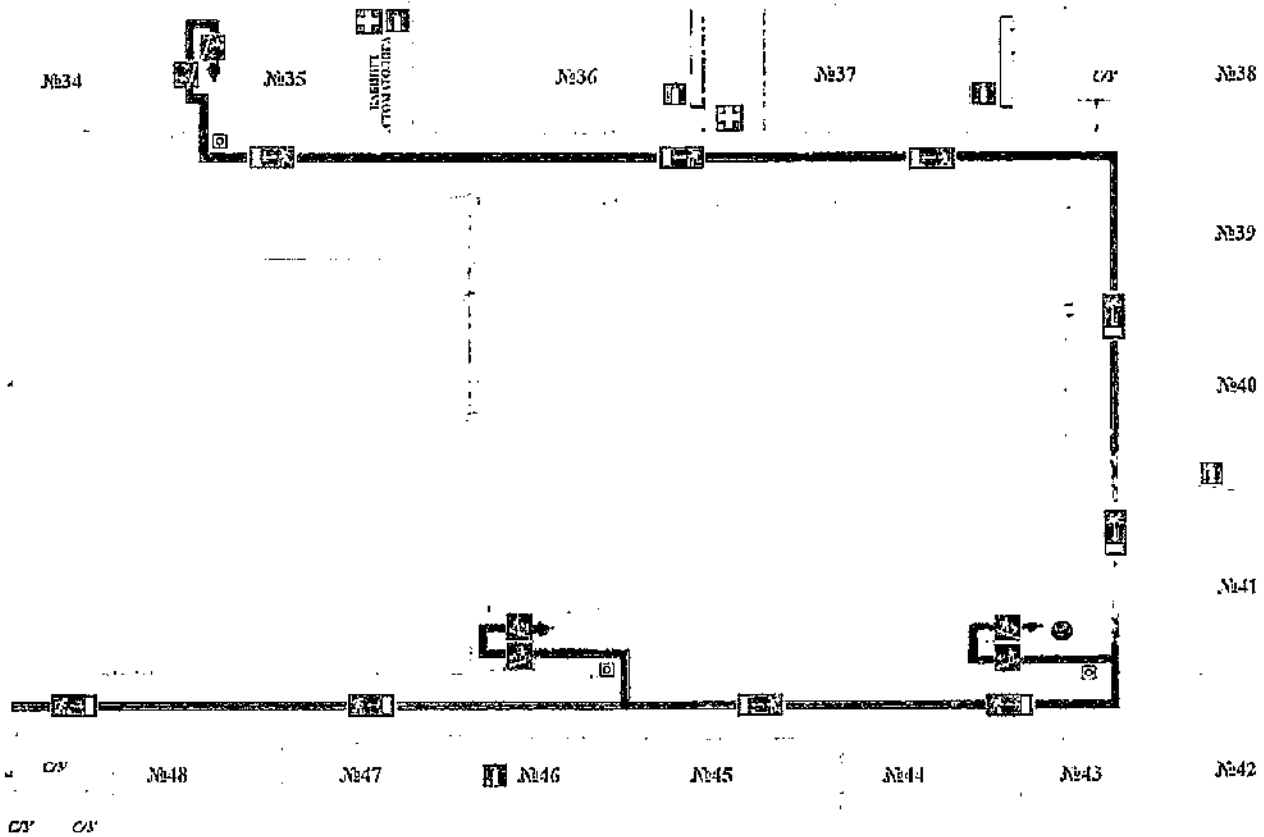

Расположение функционально-планировочных элементов  
1 этаж

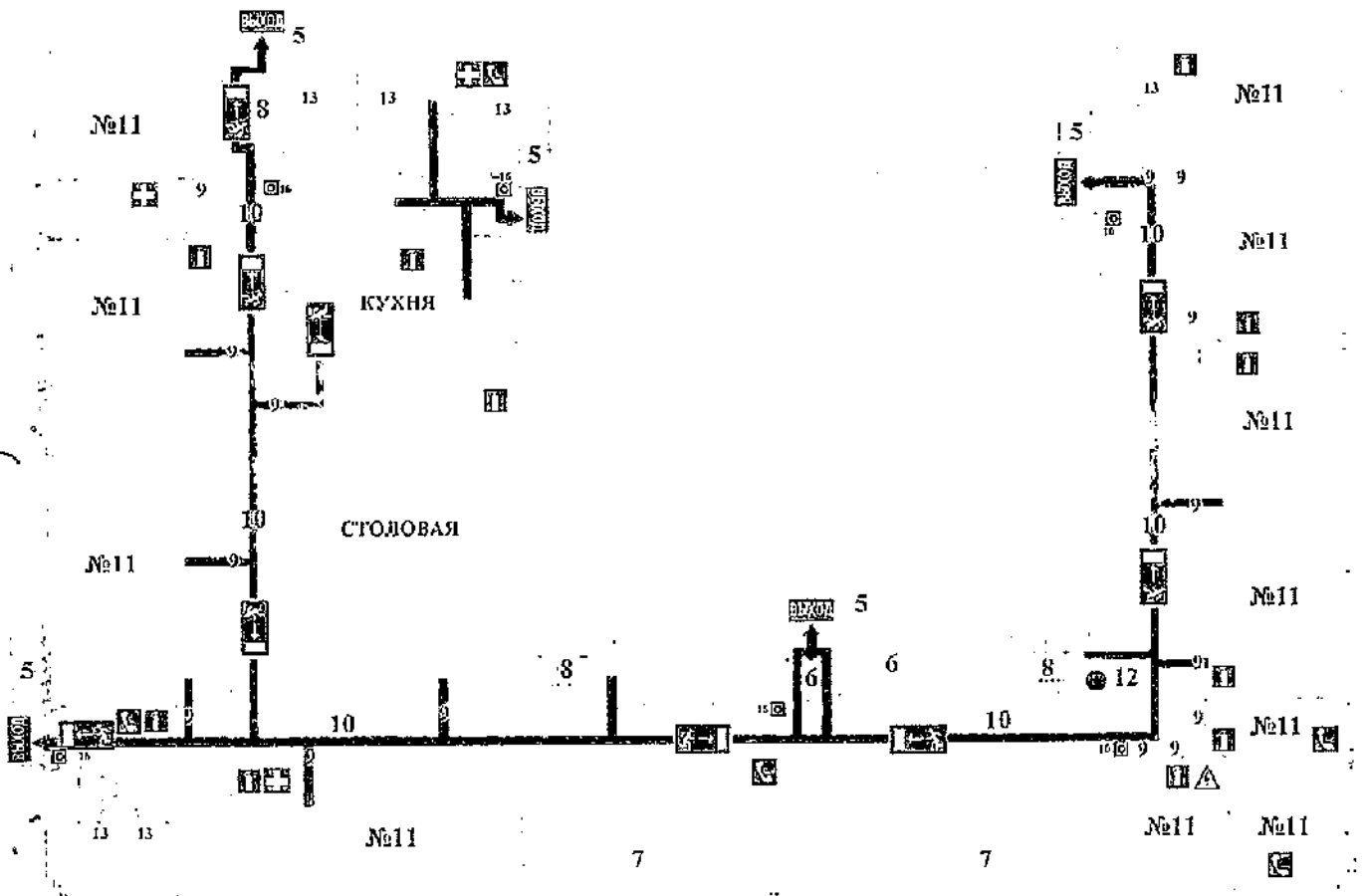

**Расположение функционально-планировочных элементов  
2 этаж**

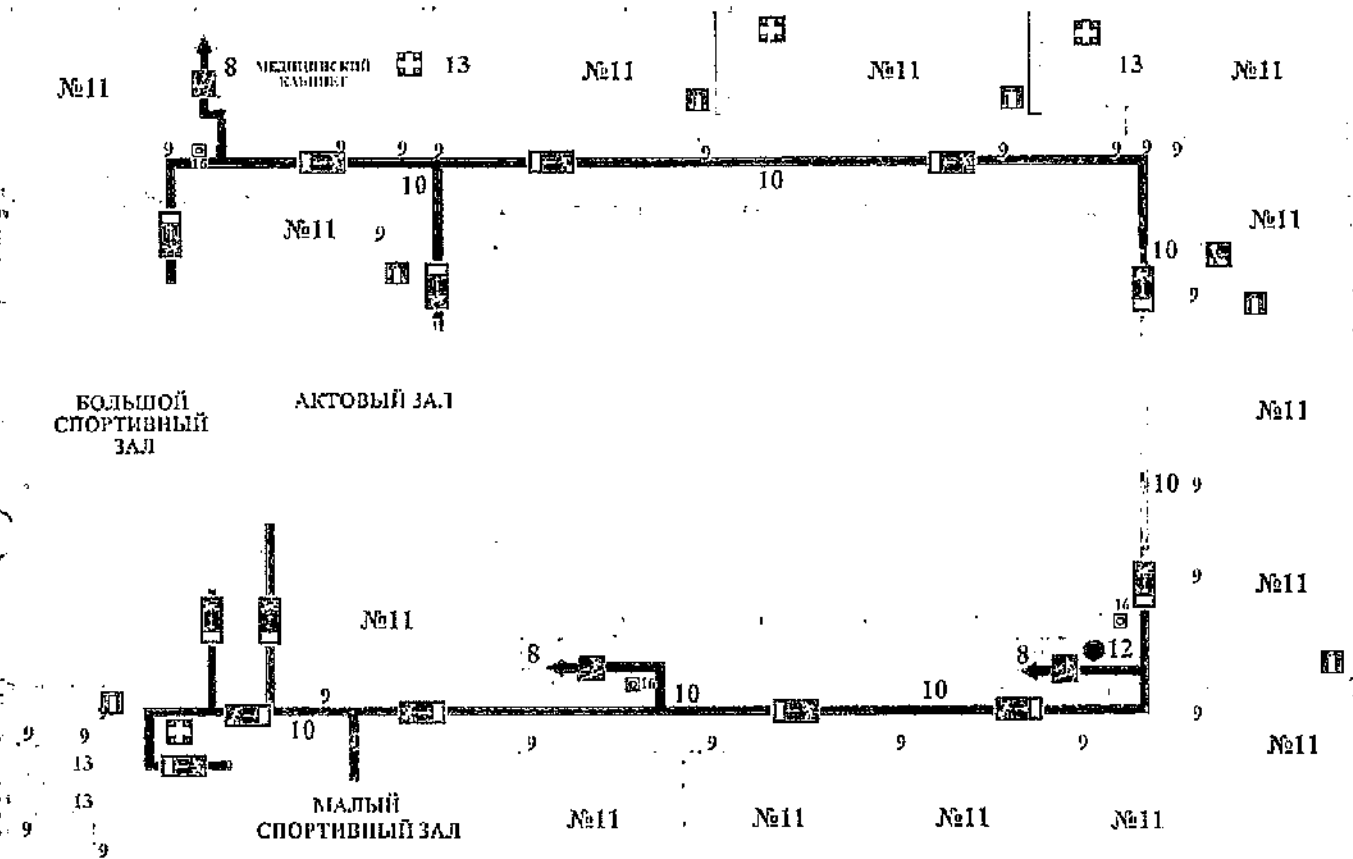

**Расположение функционально-планировочных элементов  
3 этаж**

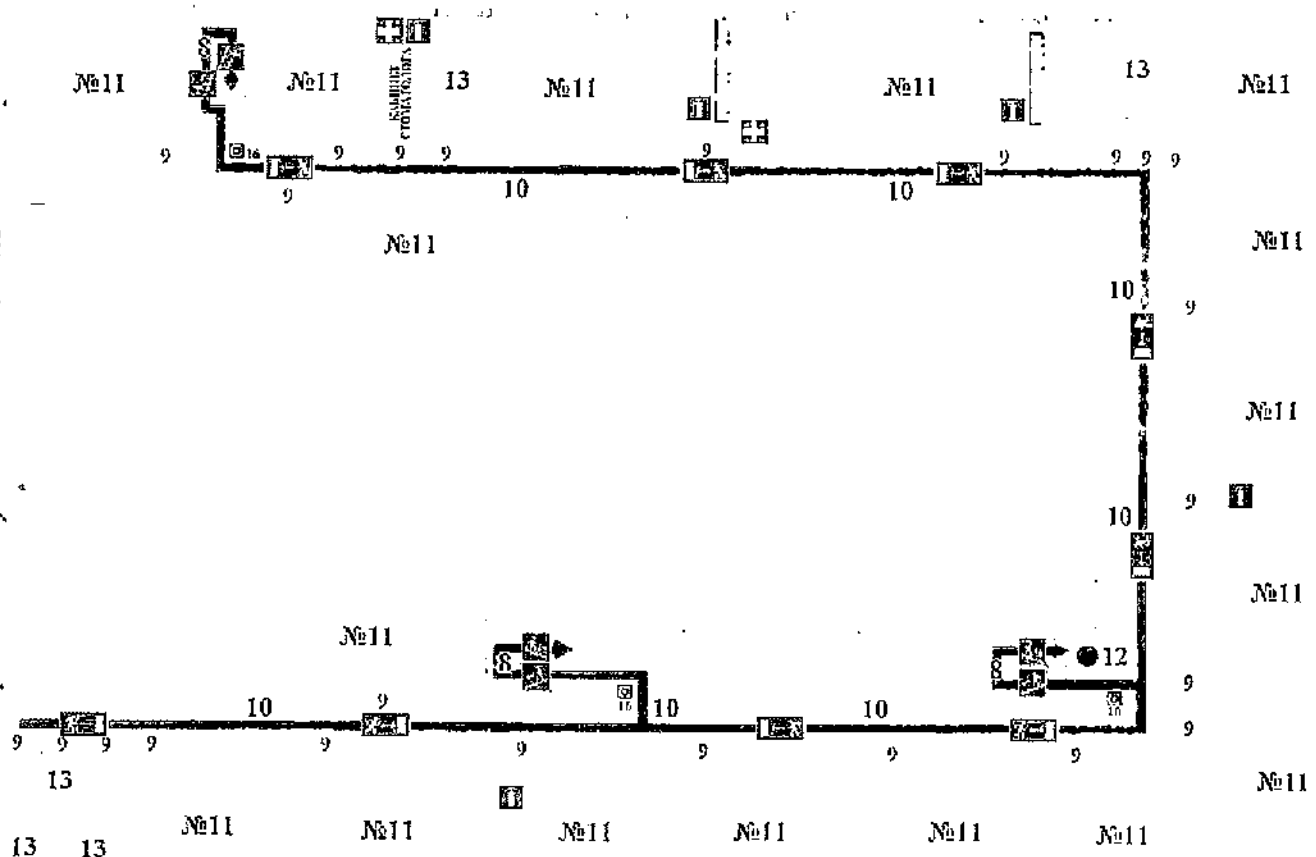



Пути движения  
по территории образовательного учреждения

